



PLAN ESTRATÉGICO DE SUBVENCIONES

PERIODO 2023-2024

INSTITUTO INSULAR DE ATENCIÓN SOCIAL Y SOCIO SANITARIA

1.- ESTRUCTURA DEL DOCUMENTO.....	4
2.- MODELO DEL PLAN	7
2.0 Introducción	8
2.1 Correspondencia con el presupuesto IASS	11
2.2 Duración	15
2.3 Objetivos estratégicos	16
2.4 Análisis inicial Plan por líneas de actuación	18
3.- SUBVENCIONES POR CONCURRENCIA 2023.....	29
3.1 Líneas de subvención por Concurrencia.....	32
3.1.1 Subvenciones por Concurrencia competitiva.....	33
3.1.2 Subvenciones por Concurrencia no competitiva	35
3.2 Total Coste Previsible por Unidades.....	337
3.3 Calendario de ejecución	38
3.4 Régimen de seguimiento y evaluación continua.....	43
4.- SUBVENCIONES DIRECTAS 2023.....	48
4.1 Líneas de subvención Directas	49
4.1.1 Subvenciones Directas nominativas	50
4.1.2 Subvenciones Directas no nominativas.....	63
4.2 Total Coste Previsible por Unidades.....	64
4.3 Calendario de ejecución	65
4.4 Régimen de seguimiento y evaluación continua.....	67
5.- ANUALIDAD 2024.....	80
5.1 Líneas de subvención, Subvenciones y Costes previsible.....	81
6.- EVALUACIÓN DE PLANES DE EJERCICIOS ANTERIORES	89



ESTRUCTURA DEL DOCUMENTO

1.- ESTRUCTURA DEL DOCUMENTO

Al objeto de facilitar un mejor seguimiento del contenido de este Plan, se presenta la siguiente figura donde cada bloque corresponde con los apartados que conforman el mismo.

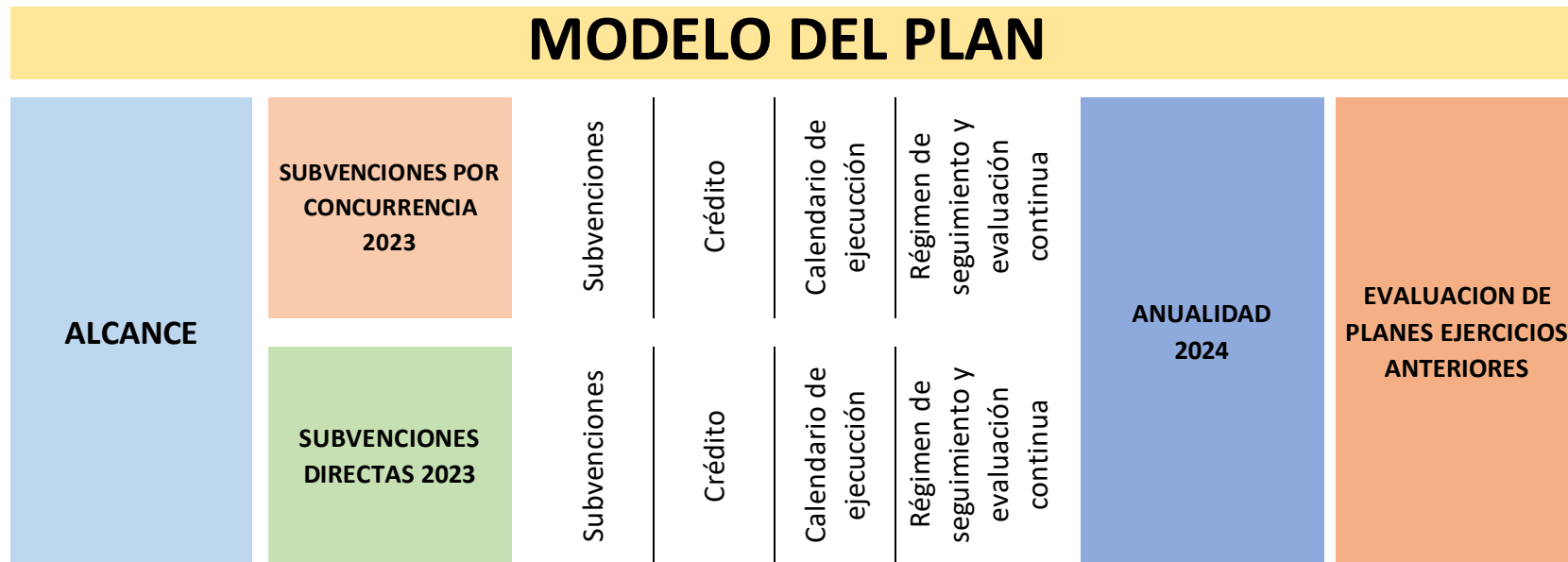

Tal y como recogen, el artículo 8 de la Ley 38/2003, de 17 de noviembre, General de Subvenciones y el artículo 12 del Reglamento que desarrolla la Ley, este documento incluye los siguientes apartados:

- Objetivos estratégicos, que describen el efecto e impacto que se espera lograr con la acción institucional durante el periodo de vigencia del plan.
- Líneas de subvención en las que se concreta el plan de actuación. Indicándose, por cada línea de subvención, los siguientes aspectos:
 - Áreas de competencia afectadas y sectores hacia los que se dirigen las ayudas.
 - Objetivos y efectos que se pretenden con su aplicación.
 - Plazo necesario para su consecución
 - Costes previsibles para su realización y fuentes de financiación.
- Régimen de seguimiento y evaluación continua aplicable a las diferentes líneas de subvenciones que se establezcan.
- Resultados de la evaluación de los planes estratégicos anteriores.

Asimismo, indicar que las Líneas de Subvención se muestran ordenadas por las siguientes Unidades del IASS:

- Unidad Orgánica Violencia de Género (UOVG).
- Unidad Orgánica de Atención a la Dependencia (UADEP).
- Unidad Orgánica Infancia y Familia (UOIF).
- Unidad Orgánica Intervención Social y Relaciones Externas (UISRE).

Las actuaciones comprendidas en este Plan se resumen en:

Nº LINEAS	Nº SUBV	IMPORTES
24	64	10.383.419,17



MODELO DEL PLAN

2.- MODELO DEL PLAN

2.0. Introducción

El Instituto Insular de Atención Social y Sociosanitaria establece el presente **Plan Estratégico de Subvenciones** (PES), en cumplimiento de lo estipulado en la Ley de 17 de noviembre, General de Subvenciones (LGS), su Reglamento de desarrollo y en la Ordenanza General de Subvenciones del Cabildo Insular, como el instrumento vertebrador de su **política de fomento**, entendiendo como tal aquella actividad administrativa que se dirige a satisfacer indirectamente ciertas necesidades consideradas de carácter público **protegiendo o promoviendo las actividades de los particulares o de otros entes públicos que directamente las satisfacen**.

La LGS introduce un conjunto de principios generales que deben inspirar la actividad subvencional: publicidad, transparencia, concurrencia, objetividad, igualdad, no discriminación, eficacia en el cumplimiento de los objetivos fijados por la Administración otorgante y eficiencia en la asignación y utilización de los recursos públicos. En esta línea y, como mecanismo para la consecución de los citados principios, introduce entre otros elementos, el de la planificación, regulado en el artículo 8 del mencionado texto legal que vienen a consagrar la obligación de las Administraciones Públicas que propongan el establecimiento de subvenciones de concretar, con carácter previo, un plan estratégico de subvenciones con los objetivos y efectos que se pretenden con su aprobación, el plazo necesario para su consecución, los costes previsibles y sus fuentes de financiación.

Aspectos conceptuales a tener en cuenta:

CONCEPTO LINEA DE SUBVENCIÓN: se procura que no sean genéricas sino suficientemente descriptivas.

El objetivo que se persigue es que la línea sea a algo claramente determinado que aúne un conjunto de subvenciones con una finalidad común.

CATEGORIAS LINEAS DE SUBVENCIÓN: se dividen en dos categorías Concurrencia en sus dos tipos (competitiva y no competitiva) y Directas con sus dos tipos (nominativas y no nominativas)

CONCEPTO SUBVENCIÓN: teniendo en cuenta la diversidad y volumen que implica este PES y que abarca diferentes ámbitos se ha procurado normalizar para denominar de un modo más concreto y claro.

Esto se traduce en una nomenclatura más homogénea, la cual ha de facilitar la comprensión del Plan. En el caso de la nomenclatura de las líneas de subvención y de cada subvención, si bien para las de Concurrencia no se puede explicitar en su totalidad (puesto que todavía no se sabe la subvención concreta a otorgar) en lo que respecta a las Directas, en la medida de lo posible sigue esta estructura: Apoyo + (colectivo o recurso)+ (si es colectivo síntesis servicio/prestación).

INTERACCIÓN LINEAS DE SUBVENCIÓN Y SUBVENCIÓN: a lo largo del documento se observará en determinados momentos, que se hace un desglose en cuanto a la correspondencia entre líneas de subvención y las subvenciones que contiene la misma.

REGIMEN DE SEGUIMIENTO Y EVALUACIÓN CONTINUA: se establece un calendario de ejecución general para todas las categorías y tipos contempladas basado en una previsión temporal con unidad de medida trimestral.

Las unidades responsables han de ejercer una verificación continua del cumplimiento del calendario de ejecución de las acciones previstas, adoptando además, si fuera preciso, las medidas correctoras que procedan. Todo ello de acuerdo con los indicadores de resultado que se señalan para cada línea de subvención. Por otro lado, han de realizar una evaluación final donde se tendrá en cuenta además del calendario de ejecución, los objetivos cubiertos, las cuantías efectivamente dedicadas y los indicadores de resultados contemplados. Cabe resaltar que la experiencia de evaluación del ejercicio 2019 ha sido valiosa a efectos de establecer dinámicas de trabajo.

ESPECIFICIDADES RELATIVAS A LA TRAMITACIÓN DE LAS SUBVENCIONES PARA INVERSIÓN: las subvenciones destinadas a la ejecución de inversiones, especialmente en su modalidad de obra pública municipal, han sido las acciones del PES más complicadas de gestionar porque, además del volumen económico que suele representar, se mezcla una parte más técnica de la que se ocupa el Servicio de Ingeniería y Mantenimiento (SIM) y otra más funcional por parte de la unidad gestora, siendo necesaria la coordinación entre ambas. En ese marco se ha concluido, tras un proceso de reflexión conjunta, a que se incluyan los siguientes contenidos en el acto de otorgamiento:

- Memoria valorada de la actuación para obras menores/ Proyecto de ejecución visado (salvo en el caso de proyectos municipales). FORMATO PDF. Con objeto de facilitar el estudio se deberá separar en distintos documentos, el equipamiento de las unidades correspondientes a la ejecución de obra (desde el SIM solo se supervisa OBRA).
- Superficie construida rehabilitada/acondicionada/nueva ejecución para la mejora de la infraestructura que se pretende obtener con la obra.
- Informe municipal de la actuación/Licencia municipal.
- En el caso de que se estime retraso en la ejecución de las obras o sea necesario una ampliación de plazo para su ejecución, se deberá comunicar con la suficiente antelación a este Organismo aportando para ello justificación de la necesidad y nuevo plazo estimado.
- En el caso de que el solicitante requiera modificar el proyecto supervisado por el SIM, y estas modificaciones supongan una alteración del objeto de la subvención, se deberá recibir en este Organismo para su conformidad.
- Certificaciones/Facturas en las que se reflejen todos los gastos inherentes a la ejecución de obras (honorarios de redacción de proyecto, visados, relación valorada de obra ejecutada...). (Esto último se requiere para poder supervisar que el destino de la subvención es acorde a lo inicialmente informado)

2.1. Correspondencia con el presupuesto IASS

- 1) **CORRESPONDENCIA CON EL PRESUPUESTO INICIAL IASS:** . El PES refleja íntegramente el contenido de los Capitulo IV y VII del vigente presupuesto, con las siguientes excepciones: Aquellas actuaciones que no son subvenciones en sentido estricto, sino que por su naturaleza corresponden a convenios interadministrativos, y en consecuencia no deben de constar en el PES, conforme las reuniones mantenidas con el Servicio de Gestión Administrativa.

A continuación se muestran **los conceptos no incuidos:**

DESCRIPCIÓN INTEGRAL	CAPTO IV	CAPTO VII	Total general
4A / 231 / 42111/ SISTEMAS DE INFORMACIÓN. STSI. / Adhesión a Convenio ECIT materia ciberseguridad	100.000,00		100.000,00
4A / 231 / 45390/ INNOVACIÓN Y TRANSFORMACIÓN DIGITAL. UOPE. / Convenio con Fund.Universidad Empresa: laboratorio innovación pública	30.000,00		30.000,00
SUBTOTAL SERVICIO CENTRALES	130.000,00	-	130.000,00
1F / 231 / 489/ ATENCIONES BENEFICAS -NOMINILLAS- CO.O. LOS VERODES / OTRAS TRANSFERENCIAS	55.000,00		55.000,00
1H / 231 / 489/ ATENCIONES BENEFICAS -NOMINILLAS- C.O. VALLE COLINO / OTRAS TRANSFERENCIAS	110.000,00		110.000,00
1P / 231 / 762/ CONVENIO AYUNTAMIENTO DE CANDELARIA / Convenio con Ayuntamiento de Candelaria		1.000.000,00	1.000.000,00
1P / 231 / 762/ CONVENIO AYUNTAMIENTO LA VICTORIA / Convenio con Ayuntamiento de La Victoria		1.398.374,45	1.398.374,45
1P / 231 / 762/ CONVENIO CON AYUNTAMIENTO LA MATANZA / Convenio con Ayuntamiento de La Matanza		3.203.600,00	3.203.600,00
SUBTOTAL UNIDAD DE ATENCIÓN A LA DEPENDENCIA	165.000,00	5.601.974,45	5.766.974,45
2B / 231 / 762/ SUBVENCIONES UNIDAD DE INFANCIA Y FAMILIA / Subvenciones Unidad de Infancia y Familia		7.500,00	7.500,00
SUBTOTAL UNIDAD DE INFANCIA Y FAMILIA	-	7.500,00	7.500,00
3A / 231 / 462/ PROGRAMA INSULAR PREVENCIÓN COMUNITARIA DROGODEPENDENCIA /			

Programa insular prevención comunicataria drogodependencias	142.568,00		142.568,00
SUBTOTAL UNIDAD DE INTERVENCIÓN SOCIAL Y RELACIONES EXTERNAS	142.568,00	-	142.568,00
5B / 231 / 462/ PISOS TUTELADOS Y CASAS DE ACOGIDA / Pisos tutelados y casas acogida. Casa Carmen Castilla	245.850,59		245.850,59
5B / 231 / 462/ PISOS TUTELADOS Y CASAS DE ACOGIDA / Pisos tutelados y casas acogida. Casa NIRA	425.898,97		425.898,97
5B / 231 / 462/ PISOS TUTELADOS Y CASAS DE ACOGIDA / Pisos tutelados y casas acogida. Casa Tejedoras	76.300,00		76.300,00
5B / 231 / 462/ PISOS TUTELADOS Y CASAS DE ACOGIDA / Pisos tutelados y casas acogida. Nuevos recursos	71.853,09		71.853,09
5B / 231 / 462/ Sº INSULAR DE ATENCIÓN INTEGRAL ESPECIALIZADA / Sº Insular atención integral especializada. Ayuntamientos	65.400,00		65.400,00
5B / 231 / 762/ SUBVENCIONES UNIDAD DE VIOLENCIA DE GÉNERO / Subvenciones Unidad Violencia de Género		9.000,00	9.000,00
SUBTOTAL UNIDAD DE VIOLENCIA DE GENERO	885.302,65	9.000,00	894.302,65
SUBTOTAL IASS	1.322.870,65	5.618.474,45	6.941.345,10

A efectos de una mejor comprensión se incorporan las siguientes tablas y gráficos:

INCLUSIÓN PES POR IMPORTES				INCLUSIÓN PES POR CAPITULOS			
CONCEPTO	CAPTO IV	CAPTO VII	Total general	CONCEPTO	CAPTO IV	CAPTO VII	Total general
PPTO INICIAL	9.956.289,82	7.368.474,45	17.324.764,27	% INCLUSIÓN	87%	24%	60%
NO INCLUSIÓN	1.322.870,65	5.618.474,45	6.941.345,10	% NO INCLUSIÓN	13%	76%	40%
PES	8.633.419,17	1.750.000,00	10.383.419,17				
% INCLUSION	87%	24%	60%				

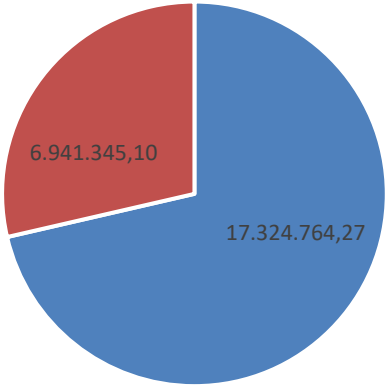
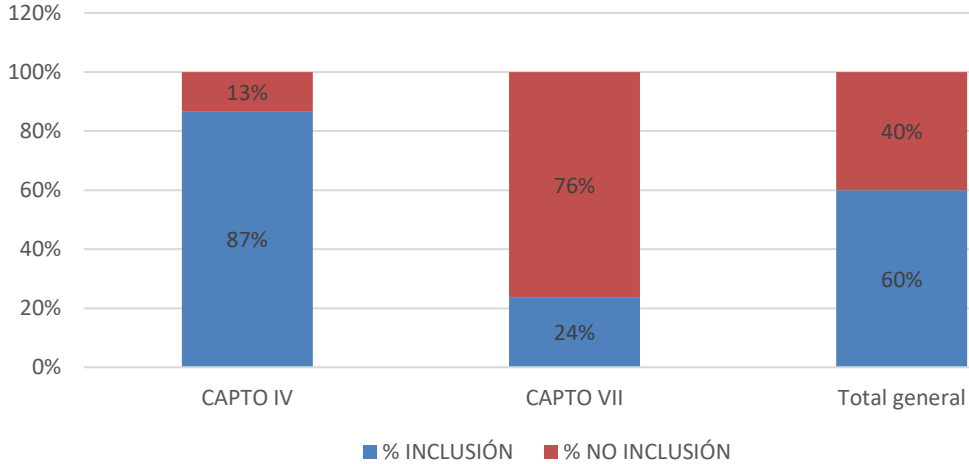
INCLUSION PES POR IMPORTES		GRADO INCLUSIÓN PES EN PPTO CAPTO IV Y VII	
			

2) MODIFICACIONES PRESUPUESTO INICIAL: en el periodo de elaboración del PES se ha aprobado una modificación presupuestaria en el Consejo Rector de fecha 27 de febrero de 2023, punto N° 4 , que este en curso, la misma no tiene efecto en el importe total del PES pero sí en su distribución, lo cual se refleja en el siguiente cuadro resumen:

Entidad	Aplic. Ppto.	INICIAL	FINAL	VARIACION
Cruz Roja	3N.231.489	500.000,00	372.924,18	-127.075,82
Cáritas	1N.231.489	555.768,60	642.844,42	87.075,82
CAPTO IV: CORRIENTE		1.055.768,60	1.015.768,60	-40.000,00
Ayuntamiento de El Tanque	1P.231.762	750.000,00	450.000,00	-300.000,00
Ayuntamiento de Vilaflor	1P.231.762	0	300.000,00	300.000,00
Cruz Roja	3N.231.789	0,00	40.000,00	40.000,00
CAPTO VII: CAPITAL		750.000,00	790.000,00	40.000,00
TOTAL		1.805.768,60	1.805.768,60	00,00

2.2 DURACIÓN

De conformidad con lo dispuesto en el art. 11.4 del RLGs, *"Los planes estratégicos contendrán previsiones para un periodo de vigencia de tres años, salvo que por la especial naturaleza del sector afectado, sea conveniente establecer un plan estratégico de duración diferente"*.

Al haber cambio de mandato en este ejercicio 2023,

- a) Elaboración por 3 años, no parece procedente precisamente por el cambio de mandato,
- b) Limitación o al ejercicio 2023, esto implicaría un retraso administrativo tiene efectos nocivos directos en las entidades beneficiarias de las subvenciones directas que se conceden de forma estable a lo largo del tiempo y que padecerían los rigores de la falta de liquidez hasta bien entrado el año presupuestario.
- c) Periodo de dos años 2023-2024 de modo que se consideren en el segundo ejercicio las subvenciones de carácter estable, de modo que el resto de subvenciones quede supeditado a crédito presupuestario y las orientaciones del equipo de gobierno que esté en esos momentos.

Teniendo en cuenta lo anterior, la mejor opción estaría en la línea **de realizar el Plan Estratégico para dos anualidades.**

2.3 Objetivos estratégicos

La **subvención de actividades desarrolladas por la ciudadanía y/o diferentes colectivos** es una buena fórmula de actuación en el sentido que los convierten en verdaderos agentes cooperantes de la Administración en la consecución de sus fines públicos.

En el marco de competencias que le son propias, el Instituto Insular de Atención Social y Sociosanitaria desarrolla diversas acciones que tienen como finalidad alcanzar una serie de **objetivos que beneficien al conjunto de la Isla**.

En concreto, para **las subvenciones del IASS** del presente año 2023, se han mantenido los 9 objetivos señalados por el Cabildo Insular de Tenerife:

- Acciones para el fomento del **empleo**.
- Fomento de la **innovación** y de la **investigación** en pro de un desarrollo mejor y sostenible.
- Fomento de acciones que favorezcan la **dinamización** de colectivos y la **cooperación** de los mismos.
- Niveles de **formación** (incluyendo ayudas para asistencia a eventos/cursos/jornadas).
- Más y mejores **infraestructuras** (incluyendo también ayudas generales relacionadas con **equipamiento**).
- Mejora general de **servicios** para la ciudadanía.
- Acciones múltiples de **difusión** y **promoción** de actividades.
- Iniciativas centradas en la **calidad**.
- **Reconocimiento** público a través de premios.

A los que el IASS tradicionalmente había incorporado dos objetivos específicos a su propia actividad:

- **Atención especializada a colectivos**.
- **Servicio de prevención** a colectivos.

Todo lo anterior se puede esquematizar del siguiente modo:

OBJETIVO ESTRATÉGICO	DESCRIPCIÓN
OBJETIVOS GENERALES CABILDO DE TENERIFE	
INFRAESTRUCTURAS / EQUIPAMIENTO	Mejorar las infraestructuras y/o el equipamiento necesario que resulte estratégico para el buen desarrollo de una actividad a definir en cualquiera de las áreas.
SERVICIOS	Mejorar los servicios públicos orientados a la ciudadanía de la isla de Tenerife y que supongan un valor añadido a la actividad de cada una de las áreas.
FORMACIÓN / ASISTENCIA	Ayudar a la formación y/o a la asistencia de eventos que ayuden a incrementar el nivel profesional de los colectivos y/o personas que puedan acogerse a la subvención.
EMPLEO	Iniciativas cuyo objeto esté orientado a la incorporación al mercado laboral (acciones de empleo) o la sostenibilidad y/o mejora del empleo.
DIFUSIÓN / PROMOCIÓN	Mejorar las actividades para dar a conocer (difusión) e impulsar (promoción) cualquier actividad de servicio público o que afecte al interés general y que se circunscriba a la competencia insular.
INNOVACIÓN / INVESTIGACIÓN	Promocionar cualquier actividad relacionada con la innovación y/o la investigación científica en la isla de Tenerife y que ayude a un mayor impulso del desarrollo económico y social.
DINAMIZACIÓN / COOPERACIÓN	Fomentar acciones que favorezcan la dinamización y/o cooperación entre diferentes entidades. Colectivos, agentes sociales, etc.
CALIDAD	Impulsar las acciones orientadas a mejorar la calidad en cualquiera de las materias y competencias de las áreas del Cabildo Insular de Tenerife
RECONOCIMIENTO	Subvencionar total o parcialmente Premios y reconocimientos varios.
OBJETIVOS ESPECIFICOS IASS	
ATENCIÓN ESPECIALIZADA	Mejorar los servicios públicos orientados a colectivos específicos del ámbito social y sociosanitario a través de atención especializada
SERVICIO DE PREVENCIÓN	Impulsar servicios públicos en materia de prevención orientados a colectivos del ámbito social y sociosanitario.

2.4 Análisis inicial Plan por líneas de actuación

Este es un nuevo apartado que se incorpora como mejora, tras lo expuesto en relación al punto anterior, como novedades en la elaboración del PES 2023.

El Plan Estratégico de Subvenciones lo integran las siguientes líneas de subvención:

ANÁLISIS LÍNEAS POR CATEGORÍA/TIPO:

UNIDADES Y LINEAS	Nº LINEAS	Nº SUBV	IMPORTE
Concurrencia	7	9	3.470.984,38
Concurrencia competitiva	4	4	1.634.000,00
Concurrencia no competitiva	3	5	1.836.984,38
Directa	17	55	6.912.434,79
Directa no nominativa	1	1	25.626,00
Directa nominativa	16	54	6.886.808,79
Total general	24	64	10.383.419,17

ANÁLISIS LÍNEAS POR CATEGORÍA/TIPO DESGLOSANDO NÚMERO DE SUBVENCIONES POR LÍNEA:

LINEAS DE SUBVENCIÓN	SUBVENCIONES EN LINEA	Suma de ANUALIDAD 2023
Concurrencia	9	3.470.984,38
Concurrencia competitiva	4	1.634.000,00
APOYO GASTOS CORRIENTES RECURSOS RESIDENCIALES RED UIF - CONCURRENCIA	1	384.000,00
APOYO GASTOS CORRIENTES SERVICIOS DE DIA CORRIENTE - CONCURRENCIA	1	150.000,00
APOYO GASTOS EQUIPAMIENTO RED LUDOTECAS MUNICIPALES - CONCURRENCIA	1	100.000,00
MEJORA INFRAESTRUCTURAS RECURSOS SOCIALES Y SOCIOSANITARIOS	1	1.000.000,00
Concurrencia no competitiva	5	1.836.984,38
AYUDAS A INFANCIA Y FAMILIA - CONCURRENCIA	1	80.000,00
AYUDAS A LAS VÍCTIMAS DE VIOLENCIA DE GÉNERO - CONCURRENCIA	3	756.984,38
SUBVENCIÓN CLUBS DE MAYORES-CONCURRENCIA	1	1.000.000,00
Directa	55	6.912.434,79
Directa no nominativa	1	25.626,00
AYUDA A COLECTIVOS ESPECIALES - DIRECTAS	1	25.626,00
Directa nominativa	54	6.886.808,79

ANILLO INSULAR DE POLÍTICAS SOCIALES SINHOGARISMO - DIRECTA	3	699.924,18
ANILLO INSULAR DE POLÍTICAS SOCIALES GASTOS CORRIENTES - DIRECTA: ATENCIÓN A LA EXCLUSIÓN SOCIAL Y A LAS PERSONAS SIN HOGAR	3	1.146.344,42
ANILLO INSULAR DE POLÍTICAS SOCIALES GASTOS CORRIENTES - DIRECTA: DETERIORO COGNITIVO, DEMENCIAS Y PARKINSON	5	851.969,00
ANILLO INSULAR DE POLÍTICAS SOCIALES GASTOS CORRIENTES - DIRECTA: DISCAPACIDAD SENSORIAL Y FÍSICA	4	200.000,00
ANILLO INSULAR DE POLÍTICAS SOCIALES GASTOS CORRIENTES - DIRECTA: ENFERMEDADES CRÓNICAS	12	780.147,19
ANILLO INSULAR DE POLÍTICAS SOCIALES GASTOS CORRIENTES - DIRECTA: ENFERMEDADES NEURODEGENERATIVAS Y DAÑO CEREBRAL ADQUIRIDO	1	275.000,00
ANILLO INSULAR DE POLÍTICAS SOCIALES GASTOS CORRIENTES - DIRECTA: INSERCIÓN SOCIOLABORAL EN DISCAPACIDAD	2	122.500,00
ANILLO INSULAR DE POLÍTICAS SOCIALES GASTOS CORRIENTES - DIRECTA: SALUD MENTAL	3	185.000,00
ANILLO INSULAR DE POLÍTICAS SOCIALES GASTOS CORRIENTES - DIRECTA: SERVICIOS PARA LA DIVERSIDAD, INCLUSIÓN SOCIAL Y/O LABORAL DE PERSONAS CON DIFERENTES CAPACIDADES INTELECTUALES	8	589.500,00
APOYO ACCIONES ÁMBITO DROGODEPENDENCIAS - DIRECTAS	1	40.000,00
APOYO GASTOS CORRIENTES PUNTOS ENCUENTRO FAMILIAR - DIRECTAS	2	28.664,00
APOYO GASTOS CORRIENTES RECURSOS RESIDENCIALES RED UIF - DIRECTAS	3	562.400,00
APOYO GASTOS CORRIENTES RECURSOS RESIDENCIALES RED UVG - DIRECTAS	1	255.360,00
APOYO GASTOS CORRIENTES SERVICIOS DE DÍA - DIRECTAS	3	150.000,00
MEJORA INFRAESTRUCTURAS RECURSOS SOCIALES Y SOCIOSANITARIOS	2	750.000,00
PROYECTO PILOTO DE INCLUSIÓN RESIDENCIAL, PARA LA PROMOCIÓN DE LA AUTONOMÍA DE LAS VÍCTIMAS DE LAS VIOLENCIAS DE GÉNERO DE TENERIFE	1	250.000,00
Total general	64	10.383.419,17

A continuación, procedemos a desarrollar el mismo esquema, en este caso desglosado a nivel de unidad:

UNIDADES	LÍNEA	SUBVENCIÓN	Suma de ANUALIDAD 2023
<u>Unidad Orgánica de Atención a la Dependencia</u>	9	38	4.754.116,19
<u>Unidad Orgánica Infancia y Familia</u>	7	12	1.455.064,00
<u>Unidad Orgánica de Intervención Social y Relaciones Externas</u>	5	9	2.911.894,60
<u>Unidad Orgánica Violencia de Género</u>	3	5	1.262.344,38
Total general	24	64	10.383.419,17

Unidad Orgánica de Atención a la Dependencia

	LINEA	SUBVENCIÓN	Suma de ANUALIDAD 2023
Concurrencia	1	1	1.000.000,00
Concurrencia competitiva	1	1	1.000.000,00
Directa	8	37	3.754.116,19
Directa nominativa	8	37	3.754.116,19
Total general	9	38	4.754.116,19

Etiquetas de fila	SUBVENCIÓN	Suma de ANUALIDAD 2023
Concurrencia	1	1.000.000,00
Concurrencia competitiva	1	1.000.000,00
MEJORA INFRAESTRUCTURAS RECURSOS SOCIALES Y SOCIO SANITARIOS	1	1.000.000,00
Directa	37	3.754.116,19
Directa nominativa	37	3.754.116,19
ANILLO INSULAR DE POLÍTICAS SOCIALES GASTOS CORRIENTES - DIRECTA: DETERIORO COGNITIVO, DEMENCIAS Y PARKINSON	5	851.969,00
ANILLO INSULAR DE POLÍTICAS SOCIALES GASTOS CORRIENTES - DIRECTA: DISCAPACIDAD SENSORIAL Y FÍSICA	4	200.000,00
ANILLO INSULAR DE POLÍTICAS SOCIALES GASTOS CORRIENTES - DIRECTA: ENFERMEDADES CRÓNICAS	12	780.147,19
ANILLO INSULAR DE POLÍTICAS SOCIALES GASTOS CORRIENTES - DIRECTA: ENFERMEDADES NEURODEGENERATIVAS Y DAÑO CEREBRAL ADQUIRIDO	1	275.000,00
ANILLO INSULAR DE POLÍTICAS SOCIALES GASTOS CORRIENTES - DIRECTA: INSERCIÓN SOCIOLABORAL EN DISCAPACIDAD	2	122.500,00
ANILLO INSULAR DE POLÍTICAS SOCIALES GASTOS CORRIENTES - DIRECTA: SALUD MENTAL	3	185.000,00
ANILLO INSULAR DE POLÍTICAS SOCIALES GASTOS CORRIENTES - DIRECTA: SERVICIOS PARA LA DIVERSIDAD, INCLUSIÓN SOCIAL Y/O LABORAL DE PERSONAS CON DIFERENTES CAPACIDADES INTELECTUALES	8	589.500,00
MEJORA INFRAESTRUCTURAS RECURSOS SOCIALES Y SOCIO SANITARIOS	2	750.000,00
Total general	38	4.754.116,19

Unidad Orgánica Infancia y Familia

	LÍNEA	SUBVENCIÓN	Suma de ANUALIDAD 2023
Concurrencia	4	4	714.000,00
Concurrencia competitiva	3	3	634.000,00
Concurrencia no competitiva	1	1	80.000,00
Directa	3	8	741.064,00
Directa nominativa	3	8	741.064,00
Total general	7	12	1.455.064,00

Etiquetas de fila	SUBVENCIÓN	Suma de ANUALIDAD 2023
Concurrencia	4	714.000,00
Concurrencia competitiva	3	634.000,00
APOYO GASTOS CORRIENTES RECURSOS RESIDENCIALES RED UIF - CONCURRENCIA	1	384.000,00
APOYO GASTOS CORRIENTES SERVICIOS DE DIA CORRIENTE - CONCURRENCIA	1	150.000,00
APOYO GASTOS EQUIPAMIENTO RED LUDOTECAS MUNICIPALES - CONCURRENCIA	1	100.000,00
Concurrencia no competitiva	1	80.000,00
AYUDAS A INFANCIA Y FAMILIA - CONCURRENCIA	1	80.000,00
Directa	8	741.064,00
Directa nominativa	8	741.064,00
APOYO GASTOS CORRIENTES PUNTOS ENCUENTRO FAMILIAR - DIRECTAS	2	28.664,00
APOYO GASTOS CORRIENTES RECURSOS RESIDENCIALES RED UIF - DIRECTAS	3	562.400,00
APOYO GASTOS CORRIENTES SERVICIOS DE DÍA - DIRECTAS	3	150.000,00
Total general	12	1.455.064,00

Unidad Orgánica de Intervención Social y Relaciones Externas

	LINEA	SUBVENCIONES	Suma de ANUALIDAD 2023
Concurrencia	1	1	1.000.000,00
Concurrencia no competitiva	1	1	1.000.000,00
Directa	4	8	1.911.894,60
Directa no nominativa	1	1	25.626,00
Directa nominativa	3	7	1.886.268,60
Total general	5	9	2.911.894,60

Etiquetas de fila	SUBVENCIÓN	Suma de ANUALIDAD 2023
Concurrencia	1	1.000.000,00
Concurrencia no competitiva	1	1.000.000,00
SUBVENCIÓN CLUBS DE MAYORES-CONCURRENCIA	1	1.000.000,00
Directa	8	1.911.894,60
Directa no nominativa	1	25.626,00
AYUDA A COLECTIVOS ESPECIALES - DIRECTAS	1	25.626,00
Directa nominativa	7	1.886.268,60
ANILLO INSULAR DE POLÍTICAS SOCIALES SINHOGARISMO - DIRECTA	3	699.924,18
ANILLO INSULAR DE POLÍTICAS SOCIALES GASTOS CORRIENTES - DIRECTA: ATENCIÓN A LA EXCLUSIÓN SOCIAL Y A LAS PERSONAS SIN HOGAR	3	1.146.344,42
APOYO ACCIONES ÁMBITO DROGODEPENDENCIAS - DIRECTAS	1	40.000,00
Total general	9	2.911.894,60

Unidad Orgánica Violencia de Género

	LÍNEA	SUBVENCIÓN	Suma de ANUALIDAD 2023
Concurrencia	1	3	756.984,38
Concurrencia no competitiva	1	3	756.984,38
Directa	2	2	505.360,00
Directa nominativa	2	2	505.360,00
Total general	3	5	1.262.344,38

Etiquetas de fila	SUBVENCIÓN	Suma de ANUALIDAD 2023
Concurrencia	3	756.984,38
Concurrencia no competitiva	3	756.984,38
AYUDAS A LAS VÍCTIMAS DE VIOLENCIA DE GÉNERO - CONCURRENCIA	3	756.984,38
Directa	2	505.360,00
Directa nominativa	2	505.360,00
APOYO GASTOS CORRIENTES RECURSOS RESIDENCIALES RED UVG - DIRECTAS	1	255.360,00
PROYECTO PILOTO DE INCLUSIÓN RESIDENCIAL, PARA LA PROMOCIÓN DE LA AUTONOMÍA DE LAS VÍCTIMAS DE LAS VIOLENCIAS DE GÉNERO DE TENERIFE	1	250.000,00
Total general	5	1.262.344,38



SUBVENCIONES POR CONCURRENCIA

**(Subvenciones por Concurrencia competitiva
y Concurrencia no competitiva)**

3.- SUBVENCIONES POR CONCURRENCIA

Para el caso de las Subvenciones por Concurrencia (Subvenciones por Concurrencia competitiva y Subvenciones por Concurrencia no competitiva), las líneas de subvención definidas se agruparán por cuatro Unidades Orgánicas del IASS:

- Unidad Orgánica Violencia de Género (UOVG).
- Unidad Orgánica de Atención a la Dependencia (UADEP).
- Unidad Orgánica Infancia y Familia (UOIF).
- Unidad Orgánica Intervención Social y Relaciones Externas (UISRE).

En el Plan 2023 será condición necesaria y suficiente que cada una de las líneas de subvención definidas por las diferentes Unidades del Organismo se encuentre alineada, al menos, con alguno de los 11 objetivos estratégicos ya especificados. Pudiendo asignarse hasta dos objetivos estratégicos por cada línea de subvención si hubiera más de un objetivo con el que se estimara que tiene una relación muy directa.

De tal manera que se parte del conjunto de **11 objetivos estratégicos** que deberán ser tomados como referencia por cada una de las Unidades del IASS a la hora de definir las líneas de subvención que están previstas ejecutar. Una vez ha comenzado el proceso, para cada una de las líneas se desarrolla en el tiempo de forma transversal, un proceso de "Seguimiento y Evaluación" que permitirá la **evaluación final** de las mismas en función de cómo se hayan aproximado al logro de dicho objetivo inicialmente definido. Cada Unidad efectuará los mecanismos de seguimiento pertinentes para el adecuado seguimiento de la subvención otorgada.

3.1 Líneas de subvención por Concurrencia

Las actuaciones comprendidas en este Plan para la categoría de **Subvenciones por Concurrencia** son las siguientes:

LINEAS DE SUBVENCIÓN	LINEA SUBVENCIÓN	SUBVENCION	Suma de ANUALIDAD 2023
Concurrencia	7	9	3.470.984,38
Concurrencia competitiva	4	4	1.634.000,00
APOYO GASTOS CORRIENTES RECURSOS RESIDENCIALES RED UIF - CONCURRENCIA	1	1	384.000,00
APOYO GASTOS CORRIENTES SERVICIOS DE DIA CORRIENTE - CONCURRENCIA	1	1	150.000,00
APOYO GASTOS EQUIPAMIENTO RED LUDOTECAS MUNICIPALES - CONCURRENCIA	1	1	100.000,00
MEJORA INFRAESTRUCTURAS RECURSOS SOCIALES Y SOCIOSANITARIOS	1	1	1.000.000,00
Concurrencia no competitiva	3	5	1.836.984,38
AYUDAS A INFANCIA Y FAMILIA - CONCURRENCIA	1	1	80.000,00
AYUDAS A LAS VÍCTIMAS DE VIOLENCIA DE GÉNERO - CONCURRENCIA	1	3	756.984,38
SUBVENCIÓN CLUBS DE MAYORES-CONCURRENCIA	1	1	1.000.000,00

3.1.1 Subvenciones por Concurrencia competitiva

Se presentan a continuación las líneas de **Subvención por Concurrencia competitiva** previstas para el año 2023 detallando, en cada caso, la Unidad responsable de su ejecución, el Objetivo a cubrir, así como su alineación con el/los Objetivos Estratégicos definidos.

Unidad Orgánica de Atención a la Dependencia

LÍNEA DE SUBVENCIÓN	SUBVENCIÓN	OBJETIVO DE LA SUBVENCION	OBJETIVO ESTRATEGICO CON EL QUE SE ALINEA	CRÉDITO PREVISIBLE	APLICACIÓN PRESUPUESTARIA	FINANCIACIÓN
MEJORA INFRAESTRUCTURAS RECURSOS SOCIALES Y SOCIOSANITARIOS	MEJORAS INFRAESTUCTURA Y EQUIPAMIENTO CENTROS SOCIALES Y SOCIOSANITARIOS MUNICIPALES	Mejora infraestructura y Equipamiento Centro Sociosanitario municipales.	Más y mejores infraestructuras (incluyendo también ayudas generales relacionadas con equipamiento).	1.000.000,00	2023.1P.231.762	100% CIT

Unidad Orgánica Infancia y Familia

LÍNEA DE SUBVENCIÓN	SUBVENCIÓN	OBJETIVO SUBVENCIÓN	OBJETIVO/S ESTRATÉGICO/S CON EL/LOS QUE SE ALINEA	OBJETIVO ESTRATEGICO CON EL QUE SE ALINEA	CRÉDITO PREVISIBLE	APLICACIÓN PRESUPUESTARIA	FINANCIACIÓN
APOYO GASTOS EQUIPAMIENTO RED LUDOTECAS MUNICIPALES CONCURRENCIA	DOTACIÓN EQUIPAMIENTO LUDOTECAS MUNICIPALES	Dotación de equipamiento para el funcionamiento de Ludotecas de titularidad municipal.	Mejora general de servicios para la ciudadanía. / Más y mejores infraestructuras (incluyendo también ayudas generales relacionadas con equipamiento).	Mejora general de servicios para la ciudadanía.	100.000,00	2023.2B.231.462	100% CIT
APOYO GASTOS CORRIENTES SERVICIOS DE DIA	DOTACIÓN FUNCIONAMIENTO SERVICIOS MUNICIPALES DÍA	Dotación de equipamiento para el funcionamiento de Centros y Servicios de Día de titularidad municipal.	Servicio de prevención a colectivos. / Más y mejores infraestructuras (incluyendo también ayudas generales relacionadas con equipamiento).	Servicio de prevención a colectivos.	150.000,00	2023.2B.231.462	100% CIT
APOYO GASTOS CORRIENTES RECURSOS RESIDENCIALES RED UIF - CONCURRENCIA	APOYO PISOS TUTELADOS	Mantenimiento de la actividad de Pisos Tutelados para jóvenes mayores de edad que fueron objeto de una medida de amparo de acogimiento residencial.	Servicio de prevención a colectivos.	Servicio de prevención a colectivos.	384.000,00	2023.2B.231.489	100% CIT

3.1.2 Subvenciones por Concurrencia no competitiva

Se presentan a continuación las líneas de **Ayudas por Concurrencia no competitiva** previstas para el año 2023 detallando, en cada caso, la Unidad responsable de su ejecución, el Objetivo a cubrir, así como su alineación con el/los Objetivos Estratégicos definidos.

Unidad Orgánica Intervención Social y Relaciones Externas

LÍNEA DE SUBVENCIÓN	SUBVENCIÓN	OBJETIVO SUBVENCIÓN	OBJETIVO/S ESTRATÉGICO/S CON EL/LOS QUE SE ALINEA	OBJETIVO ESTRATEGICO CON EL QUE SE ALINEA	CRÉDITO PREVISIBLE	APLICACIÓN PRESUPUESTARIA	FINANCIACIÓN
SUBVENCIÓN CLUBS DE MAYORES-CONCURRENCIA	SUBVENCIÓN CLUBS DE MAYORES	Refuerzo y ampliación de los recursos insulares para la prevención y promoción de la salud	Servicio de prevención colectivos.	Servicio de prevención a colectivos.	1.000.000,00	2023.3A.231.489	100% CIT

Unidad Orgánica Infancia y Familia (1 línea)

LÍNEA DE SUBVENCIÓN	SUBVENCIÓN	OBJETIVO SUBVENCIÓN	OBJETIVO/S ESTRATÉGICO/S CON EL/LOS QUE SE ALINEA	CRÉDITO PREVISIBLE	APLICACIÓN PRESUPUESTARIA	FINANCIACIÓN
AYUDAS A INFANCIA Y FAMILIA - CONCURRENCIA	AYUDAS INDIVIDUALES INFANCIA	Facilitar ayudas económicas destinadas a jóvenes extutelados o familias de menores en acogimiento residencial en proceso de reunificación.	Servicio de prevención a colectivos.	80.000,00	2023.2B.231.480	100% CIT

Unidad Orgánica Violencia de Género

LÍNEA DE SUBVENCIÓN	SUBVENCIÓN_	OBJETIVO SUBVENCIÓN	OBJETIVO ESTRATEGICO CON EL QUE SE ALINEA	CRÉDITO PREVISIBLE	APLICACIÓN PRESUPUESTARIA	FINANCIACIÓN
AYUDAS A LAS VÍCTIMAS DE VIOLENCIA DE GÉNERO - CONCURRENCIA	AYUDOS INDIVIDUALES FONDO EMERGENCIA ICI	Atender situaciones de emergencia social a víctimas de violencia de género que carezcan de medios económicos.	Atención especializada colectivos. a	146.350,75	2023.5B.231.480	100% ICI
AYUDAS A LAS VÍCTIMAS DE VIOLENCIA DE GÉNERO - CONCURRENCIA	AYUDAS INDIVIDUALES RED PAGO A JUSTIFICAR	Atender situaciones de emergencia social a víctimas de violencia de género que carezcan de medios económicos.	Atención especializada colectivos. a	90.000,00	2023.5B.231.480	100% CIT
AYUDAS A LAS VÍCTIMAS DE VIOLENCIA DE GÉNERO - CONCURRENCIA	AYUDAS INDIVIDUALES RED TRANSFERENCIA	Atender situaciones de emergencia social a víctimas de violencia de género que carezcan de medios económicos.	Atención especializada colectivos. a	520.633,63	2023.5B.231.480	100% CIT

3.2 Total Coste Previsible por Unidades

A continuación se muestra tabla y gráficos de las **Subvenciones por Concurrencia** y sus importes.

UNIDAD ORGÁNICA	SUBVENCIÓN	IMPORTE
Unidad Orgánica de Atención a la Dependencia	1	1.000.000,00
Unidad Orgánica Intervención Social y Relaciones Externas	1	1.000.000,00
Unidad Orgánica Infancia y Familia	4	714.000,00
Unidad Orgánica Violencia de Género	3	756.984,38
TOTAL	9	3.470.984,38

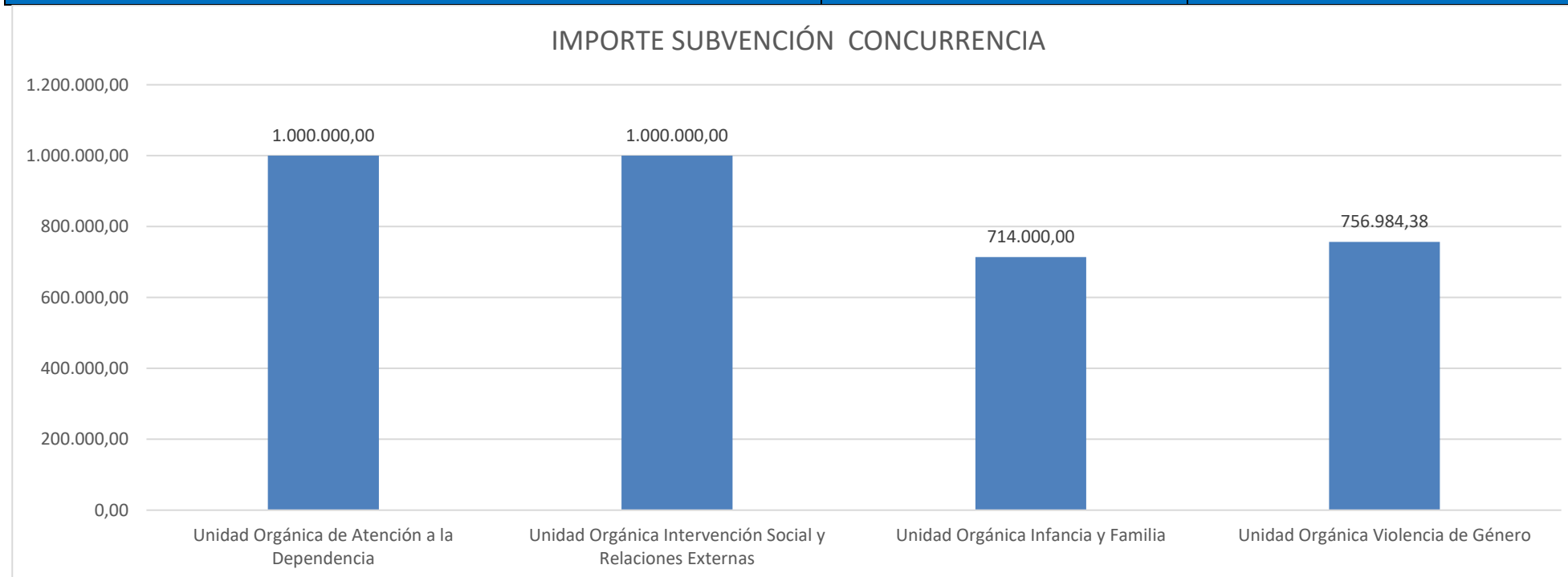

3.3 Calendario de ejecución

El calendario de ejecución de las diferentes Líneas de Subvención por Concurrencia se presenta agrupado por Unidades Orgánicas y se detalla la fecha límite de aprobación de la convocatoria, la fecha prevista de publicación en el BOP (Boletín Oficial de la Provincia), así como el plazo de finalización y las líneas básicas contenidas en las bases reguladoras.

Subvenciones por Concurrencia competitiva

UNIDAD GESTORA2	LÍNEA DE SUBVENCIÓN	SUBVENCIÓN Y TERCERO	LÍNEAS BÁSICAS CONTENIDAS EN LAS BASES REGULADORAS	FECHA LÍMITE APROBACIÓN CONVOCATORIA	PUBLICACIÓN EN EL BOP	FINALIZACIÓN DE PLAZO
UADEP	MEJORA INFRAESTRUCTURAS RECURSOS SOCIALES Y SOCIOSANITARIOS	MEJORAS INFRAESTRUCTURA Y EQUIPAMIENTO CENTROS SOCIALES Y SOCIOSANITARIOS MUNICIPALES ; Los terceros se determinarán tras el correspondiente procedimiento de concurrencia competitiva	Convocatoria de subvenciones a entidades municipales para mejorar las infraestructuras e instalaciones de los recursos de ámbito social o sociosanitario.	SEGUNDO TRIMESTRE DE 2023	UNOS DÍAS DESPUÉS DEL ACTO DE APROBACIÓN FORMAL DE LA CONVOCATORIA	PASADO UN MES DESDE LA PUBLICACIÓN DE LA CONVOCATORIA
UOIF	APOYO GASTOS EQUIPAMIENTO RED LUDOTECAS MUNICIPALES - CONCURRENCIA	DOTACIÓN EQUIPAMIENTO LUDOTECAS MUNICIPALES ; Los terceros se determinarán tras el correspondiente procedimiento de concurrencia competitiva	Convocatoria a los Ayuntamientos de la Isla de Tenerife de subvenciones destinadas a la realización de proyectos de inversión en Ludotecas de titularidad municipal para la adquisición y renovación de material lúdico y educativo necesario para la prestación de servicios de promoción del juego y el uso del juguete bajo criterios sociopedagógicos.	SEGUNDO TRIMESTRE DE 2023	UNOS DÍAS DESPUÉS DEL ACTO DE APROBACIÓN FORMAL DE LA CONVOCATORIA	PASADO UN MES DESDE LA PUBLICACIÓN DE LA CONVOCATORIA

UOIF	APOYO GASTOS CORRIENTES SERVICIOS DE DIA CORRIENTE - CONCURRENCIA	DOTACIÓN FUNCIONAMIENTO SERVICIOS DÍA MUNICIPALES ; Los terceros se determinarán tras el correspondiente procedimiento de concurrencia competitiva	Convocatoria a los Ayuntamientos de la Isla de Tenerife de subvenciones destinadas a la realización de proyectos de inversión en Centros y Servicios de Día de titularidad municipal para la adquisición de enseres y maquinaria necesarias para la prestación de servicios de dichos recursos preventivos.	SEGUNDO TRIMESTRE DE 2023	UNOS DÍAS DESPUÉS DEL ACTO DE APROBACIÓN FORMAL DE LA CONVOCATORIA	PASADO UN MES DESDE LA PUBLICACIÓN DE LA CONVOCATORIA
UOIF	APOYO GASTOS CORRIENTES RECURSOS RESIDENCIALES RED UIF - CONCURRENCIA	APOYO PISOS TUTELADOS ; Los terceros se determinarán tras el correspondiente procedimiento de concurrencia competitiva	Convocatoria de subvenciones a entidades sin ánimo de lucro para la gestión de recursos alojativos de carácter temporal para jóvenes (entre 18 y 21 años) que han sido declarados en situación de desamparo, que hayan sido tutelados por la Administración, y hayan sido acogidos en la Red Acogida de Menores de Tenerife, para apoyar el proceso de autonomía, mediante el desarrollo de competencias que favorezca la integración sociolaboral.	TERCER TRIMESTRE DE 2023	UNOS DÍAS DESPUÉS DEL ACTO DE APROBACIÓN FORMAL DE LA CONVOCATORIA	PASADO UN MES DESDE LA PUBLICACIÓN DE LA CONVOCATORIA

Subvenciones por Concurrencia no competitiva

UNIDAD GESTORA2	LÍNEA DE SUBVENCIÓN	SUBVENCIÓN	LÍNEAS BÁSICAS CONTENIDAS EN LAS BASES REGULADORAS	FECHA LÍMITE APROBACIÓN CONVOCATORIA	PUBLICACIÓN EN EL BOP	FINALIZACIÓN DE PLAZO
UISRE	SUBVENCIÓN CLUBS DE MAYORES-CONCURRENCIA	SUBVENCIÓN CLUBS DE MAYORES Los terceros se determinarán tras el correspondiente procedimiento de concurrencia competitiva	Convocatoria por concurrencia no competitiva de subvenciones a clubes, y agrupaciones para apoyar los servicios de prevención y promoción de la salud dirigidos a personas mayores e la isla de Tenerife.	SEGUNDO TRIMESTRE DE 2023	UNOS DÍAS DESPUÉS DEL ACTO DE APROBACIÓN FORMAL DE LA CONVOCATORIA	PASADO UN MES DESDE LA PUBLICACIÓN DE LA CONVOCATORIA
UOIF	AYUDAS A INFANCIA Y FAMILIA - CONCURRENCIA	AYUDAS INDIVIDUALES INFANCIA Los terceros se determinarán tras el correspondiente procedimiento de concurrencia no competitiva	Jóvenes extutelados/as por cumplimiento de la mayoría de edad, dentro de la Red de Acogimiento Residencial de Tenerife, que estén en seguimiento, con el fin de atender situaciones concretas de necesidad o emergencia social, que no hayan sido cubiertas por otra Administración Pública. Familiares y/o personas que tengan un vínculo especial con el menor declarado en situación de desamparo o en situación de guarda, que se encuentren en situación de acogimiento residencial o lo hayan estado el año anterior a la aprobación de esta Convocatoria, que estén en seguimiento por los equipos de intervención familiar.	SEGUNDO TRIMESTRE DE 2023	UNOS DÍAS DESPUÉS DEL ACTO DE APROBACIÓN FORMAL DE LA CONVOCATORIA	MEDIADOS DE NOVIEMBRE DE 2023
UOVG	AYUDAS A LAS VÍCTIMAS DE VIOLENCIA DE GÉNERO - CONCURRENCIA	FONDO DE EMERGENCIA SOCIAL Los terceros se determinarán tras el correspondiente procedimiento de concurrencia no competitiva	Ayudas económicas individuales a víctimas de violencia de género, que carecen de medios económicos suficientes, con el fin de atender situaciones concretas de necesidad o emergencia, salir de la que se encuentran o evitar el retorno a la misma. Estas ayudas están encaminadas a favorecer su autonomía personal y familiar, ayudando a evitar el desarraigo familiar innecesario cuando la ausencia de riesgo para la mujer y personas que de ella dependen así lo permita.	PRIMER TRIMESTRE DE 2023	UNOS DÍAS DESPUÉS DEL ACTO DE APROBACIÓN FORMAL DE LA CONVOCATORIA	MEDIADOS DE NOVIEMBRE DE 2023

UOVG	AYUDAS A LAS VÍCTIMAS DE VIOLENCIA DE GÉNERO - CONCURRENCIA	AYUDAS INDIVIDUALES PAGO A JUSTIFICAR Los terceros se determinarán tras el correspondiente procedimiento de concurrencia no competitiva	Ayudas económicas individuales a víctimas de violencia de género, que carecen de medios económicos suficientes, con el fin de atender situaciones concretas de necesidad o emergencia, salir de la que se encuentran o evitar el retorno a la misma. Estas ayudas están encaminadas a favorecer su autonomía personal y familiar, ayudando a evitar el desarraigo familiar innecesario cuando la ausencia de riesgo para la mujer y personas que de ella dependen así lo permita.	PRIMER TRIMESTRE DE 2023	UNOS DÍAS DESPUÉS DEL ACTO DE APROBACIÓN FORMAL DE LA CONVOCATORIA	MEDIADOS DE NOVIEMBRE DE 2023
UOVG	AYUDAS A LAS VÍCTIMAS DE VIOLENCIA DE GÉNERO - CONCURRENCIA	AYUDAS INDIVIDUALES Los terceros se determinarán tras el correspondiente procedimiento de concurrencia no competitiva	Ayudas económicas individuales a víctimas de violencia de género, que carecen de medios económicos suficientes, con el fin de atender situaciones concretas de necesidad o emergencia, salir de la que se encuentran o evitar el retorno a la misma. Estas ayudas están encaminadas a favorecer su autonomía personal y familiar, ayudando a evitar el desarraigo familiar innecesario cuando la ausencia de riesgo para la mujer y personas que de ella dependen así lo permita.	PRIMER TRIMESTRE DE 2023	UNOS DÍAS DESPUÉS DEL ACTO DE APROBACIÓN FORMAL DE LA CONVOCATORIA	MEDIADOS DE NOVIEMBRE DE 2023

3.4 Régimen de Seguimiento y Evaluación continua

Siguiendo las directrices definidas en el Artículo 12 del Reglamento de la Ley 38/2003, de 17 de noviembre, General de Subvenciones (Capítulo III de Disposiciones Comunes a las Subvenciones) se contempla la fijación de un régimen de seguimiento y evaluación continua de los resultados derivados de la aplicación del Plan que permita medir el grado de eficacia y eficiencia de las subvenciones. Para lo cual se efectuará un **seguimiento** por parte de cada una de las Unidades responsables de las subvenciones otorgadas (verificando el cumplimiento del calendario de ejecución de las acciones previstas y la toma de medidas correctoras, si procediese) y una **evaluación final**, donde se tendrá en cuenta además del calendario de ejecución, las cuantías efectivamente dedicadas y los indicadores de resultados contemplados.

Señalar que, de conformidad con la Disposición adicional decimoséptima de la Ley General de Subvenciones, el artículo 14.4 del Reglamento de la Ley de Subvenciones y el artículo 28 de la Ordenanza General de Subvenciones del Cabildo Insular de Tenerife, el control financiero (evaluación de objetivos y resultados derivados de la aplicación del PES) será realizado por la Intervención Delegada del IASS.

Seguidamente se presentan por cada Unidad las Líneas de Subvención, el Objetivo a cubrir, el Objetivo u Objetivos Estratégicos con los que se alinea y los Indicadores de Resultados asignados (los indicadores de resultados han de considerarse sin perjuicio de que con posterioridad puedan incluirse otros adicionales).

Subvenciones por Concurrencia competitiva

UNIDAD GESTORA2	LÍNEA DE SUBVENCIÓN	SUBVENCIÓN Y TERCERO	OBJETIVO/S ESTRATÉGICO/S CON EL/LOS QUE SE ALINEA	INDICADORES DE RESULTADOS
UADEP	MEJORA INFRAESTRUCTURAS RECURSOS SOCIALES Y SOCIOSANITARIOS	MEJORAS INFRAESTRUCTURA Y EQUIPAMIENTO CENTROS SOCIALES Y SOCIOSANITARIOS MUNICIPALES ; Los terceros se determinarán tras el correspondiente procedimiento de concurrencia competitiva	Más y mejores infraestructuras (incluyendo también ayudas generales relacionadas con equipamiento).	<ol style="list-style-type: none"> 1. Nº de personas beneficiarias del Proyecto / 2. Grado de satisfacción con la ejecución del Proyecto 3. Superficie construida rehabilitada/acondicionada/nueva ejecución para la mejora de la infraestructura (m2 construidos)
UOIF	APOYO GASTOS EQUIPAMIENTO RED LUDOTECAS MUNICIPALES - CONCURRENCIA	DOTACIÓN EQUIPAMIENTO LUDOTECAS MUNICIPALES ; Los terceros se determinarán tras el correspondiente procedimiento de concurrencia competitiva	Mejora general de servicios para la ciudadanía. / Más y mejores infraestructuras (incluyendo también ayudas generales relacionadas con equipamiento).	<ul style="list-style-type: none"> - Número de municipios beneficiarios de subvenciones. - Porcentaje de municipios beneficiarios respecto al total que cuentan con Ludotecas. - Número de Ludotecas beneficiarias. - Número de plazas (potencial capacidad de atención) subvencionadas. - Inversión promedio por plaza. - promedio mensual/anual de usuarios/as de los servicios (por género y grupos de edad: 0-5, 6-11, 12-17).
UOIF	APOYO GASTOS CORRIENTES SERVICIOS DE DIA CORRIENTE - CONCURRENCIA	DOTACIÓN FUNCIONAMIENTO SERVICIOS DÍA MUNICIPALES; Los terceros se determinarán tras el correspondiente procedimiento de concurrencia competitiva	Servicio de prevención a colectivos. / Más y mejores infraestructuras (incluyendo también ayudas generales relacionadas con equipamiento).	<ul style="list-style-type: none"> - Número de municipios beneficiarios de subvenciones. - Número de Centros de Día y de plazas (potencial capacidad de atención) subvencionadas. - Número total de personas menores de edad atendidas (por género y grupos de edad: 0-5, 6-11, 12-17). - Número de personas menores de edad atendidos en situación de riesgo (por género y grupos de edad: 0-5, 6-11, 12-17). - Número de unidades familiares atendidas. - Coste medio por persona atendida.

<p>UOIF</p>	<p>APOYO GASTOS CORRIENTES RECURSOS RESIDENCIALES RED UIF - CONCURRENCIA</p>	<p>APOYO PISOS TUTELADOS; Los terceros se determinarán tras el correspondiente procedimiento de concurrencia competitiva</p>	<p>Servicio de prevención a colectivos.</p>	<ul style="list-style-type: none"> - Número de personas atendidas (indicar género y si fue MENA). - Porcentaje de solicitudes atendidas. - Porcentaje medio de ocupación mensual - Inversión por plaza y persona atendida. - Tiempo medio de estancia. - Nª de bajas y motivo.
-------------	--	--	---	--

Subvenciones por Concurrencia no competitiva

UNIDAD GESTORA2	LÍNEA DE SUBVENCIÓN	SUBVENCIÓN Y TERCERO	OBJETIVO/S ESTRATÉGICO/S CON EL/LOS QUE SE ALINEA	INDICADORES DE RESULTADOS
UISRE	SUBVENCIÓN CLUBS DE MAYORES-CONCURRENCIA	SUBVENCIÓN CLUBS DE MAYORES; Los terceros se determinarán tras el correspondiente procedimiento de concurrencia no competitiva	Servicio de prevención a colectivos.	1. N° de personas beneficiarias del Proyecto / 2. Grado de satisfacción con la ejecución del Proyecto
UOIF	AYUDAS A INFANCIA Y FAMILIA - CONCURRENCIA	AYUDAS INDIVIDUALES INFANCIA; Los terceros se determinarán tras el correspondiente procedimiento de concurrencia no competitiva	Servicio de prevención a colectivos.	<ul style="list-style-type: none"> - Número de jóvenes extutelados beneficiarios/as. - Número de unidades familiares beneficiarias. - Número de personas menores de edad beneficiarias indirectamente (por género y grupos de edad: 0-5, 6-11, 12-17). - Promedio cuantía de ayuda concedida. - Coste medio por persona menor de edad o joven beneficiaria.
UOVG	AYUDAS A LAS VÍCTIMAS DE VIOLENCIA DE GÉNERO - CONCURRENCIA	AYUDOS INDIVIDUALES FONDO EMERGENCIA ICI; Los terceros se determinarán tras el correspondiente procedimiento de concurrencia no competitiva	Atención especializada a colectivos.	% ejecución del presupuesto; % ayudas concedidas/solicitadas.

UOVG	AYUDAS A LAS VÍCTIMAS DE VIOLENCIA DE GÉNERO - CONCURRENCIA	AYUDAS INDIVIDUALES RED PAGO A JUSTIFICAR ; Los terceros se determinarán tras el correspondiente procedimiento de concurrencia no competitiva	Atención especializada a colectivos.	% ejecución del presupuesto; % ayudas concedidas/solicitadas.
UOVG	AYUDAS A LAS VÍCTIMAS DE VIOLENCIA DE GÉNERO - CONCURRENCIA	AYUDAS INDIVIDUALES RED TRANSFERENCIA; Los terceros se determinarán tras el correspondiente procedimiento de concurrencia no competitiva	Atención especializada a colectivos.	% ejecución del presupuesto; % ayudas concedidas/solicitadas.



SUBVENCIONES DIRECTAS

**(Subvenciones Directas nominativas y
Subvenciones Directas no nominativas)**

4.- SUBVENCIONES DIRECTAS

Para el caso de las **Subvenciones Directas (Directas nominativas y Directas no nominativas)**, las diferentes Líneas de Subvención definidas se agrupan igualmente por las Unidades Orgánicas del IASS.

Asimismo, será condición necesaria y suficiente que cada una de las Líneas de Subvención definidas por las diferentes Unidades se encuentre alineada, al menos, con alguno de los 11 Objetivos Estratégicos ya especificados. Pudiendo asignarse hasta dos Objetivos Estratégicos por cada línea de subvención, si hubiera más de un objetivo con el que se estimara que tiene una relación muy directa.

4.1 Líneas de subvención Directas

Las actuaciones comprendidas en este Plan para la categoría de **Subvenciones Directas** se concretan en

CONCEPTO	DATO
LINEAS DE SUBVENCIÓN	17
SUBVENCIONES	55
IMPORTE	6.912.434,79 €

4.1.1 Subvenciones Directas nominativas

Tal como recoge la Ley 38/2003, de 17 de noviembre, General de Subvenciones en su artículo 22 relativo a los procedimientos de concesión, indica literalmente en su apartado 2a) "Las previstas nominativamente en los Presupuestos Generales del Estado, de las Comunidades Autónomas o de las Entidades Locales, en los términos recogidos en los convenios y en la normativa reguladora de estas subvenciones (...) se entiende por subvención prevista (...) aquella en que al menos su dotación presupuestaria y beneficiario aparezcan determinados en los estados de gasto del Presupuesto. El objeto de estas subvenciones deberá quedar determinado expresamente en el correspondiente convenio de colaboración o resolución de concesión que, en todo caso, deberá ser congruente con la clasificación funcional y económica del correspondiente crédito presupuestario".

Se presentan a continuación las líneas de **Subvenciones Directas nominativas** previstas para el año 2023 detallando, en cada caso, la Unidad responsable de su ejecución, el Objetivo a cubrir, así como su alineación con el/los Objetivos Estratégicos definidos.

Unidad Orgánica de Atención a la Dependencia

LÍNEA DE SUBVENCIÓN	SUBVENCIÓN	OBJETIVO SUBVENCIÓN	OBJETIVO/S ESTRATÉGICO/S CON EL/LOS QUE SE ALINEA	CRÉDITO PREVISIBLE	APLICACIÓN PRESUPUESTARIA	FINANCIACIÓN
ANILO INSULAR DE POLÍTICAS SOCIALES GASTOS CORRIENTES - DIRECTA: ATENCIÓN A LA EXCLUSIÓN SOCIAL Y A LAS PERSONAS SIN HOGAR	APOYO A PERSONAS EN SITUACIÓN DE EXCLUSIÓN SOCIAL Fundación Canaria "El buen samaritano"	Intervenir de manera integral en núcleos familiares en situación de exclusión social.	Servicio de prevención a colectivos. / Atención especializada a colectivos.	117.500,00 €	2023.1N.231.489	100% CIT
ANILO INSULAR DE POLÍTICAS SOCIALES GASTOS CORRIENTES - DIRECTA: ATENCIÓN A LA EXCLUSIÓN SOCIAL Y A LAS PERSONAS SIN HOGAR	APOYO A PERSONAS SIN HOGAR MEDIANTE UNIDADES MÓVILES DE ATENCIÓN Cáritas Diocesana de Tenerife	Favorecer la atención de las personas sin hogar mediante unidades móviles.	Servicio de prevención a colectivos. / Atención especializada a colectivos.	386.000,00 €	2023.1N.231.489	100% CIT

ANILLO INSULAR DE POLÍTICAS SOCIALES GASTOS CORRIENTES - DIRECTA: ATENCIÓN A LA EXCLUSIÓN SOCIAL Y A LAS PERSONAS SIN HOGAR	APOYO A PERSONAS SIN HOGAR Y EN SITUACIÓN DE CONVALECENCIA Asociación Cruz Roja Española- Asamblea de Santa Cruz de Tenerife	Ofrecer un recurso alojativo para personas sin hogar que se encuentran en una situación de convalecencia: piso Robles.	Servicio de prevención a colectivos. / Atención especializada a colectivos.	287.000,00 €	2023.1N.231.489	100% CIT
ANILLO INSULAR DE POLÍTICAS SOCIALES GASTOS CORRIENTES - DIRECTA: ATENCIÓN A LA EXCLUSIÓN SOCIAL Y A LAS PERSONAS SIN HOGAR	APOYO Y PREVENCIÓN AL SINHOGARISMO Cáritas Diocesana de Tenerife	Ofrecer un servicio de atención integral a las personas "sin hogar".	Servicio de prevención a colectivos. / Atención especializada a colectivos.	555.768,60 €	2023.1N.231.489	100% CIT
ANILLO INSULAR DE POLÍTICAS SOCIALES GASTOS CORRIENTES - DIRECTA: DETERIORO COGNITIVO, DEMENCIAS Y PARKINSON	APOYO A PERSONAS CON ALZHEIMER Y OTRAS DEMENCIAS (ATENDIENDO A UNA TERRITORIALIDAD ESPECÍFICA - I) Asociación de Cuidadoras/es, Familiares y Amigos/as de personas con Dependencia, Alzheimer y otras demencias - ACUFADÉ	Ofrecer una atención rehabilitadora e integral a la persona con Alzheimer y trabajar a nivel preventivo la sintomatología de la enfermedad.	Servicio de prevención a colectivos. / Atención especializada a colectivos.	183.929,20 €	2023.1N.231.489	100% CIT
ANILLO INSULAR DE POLÍTICAS SOCIALES GASTOS CORRIENTES - DIRECTA: DETERIORO COGNITIVO, DEMENCIAS Y PARKINSON	APOYO A PERSONAS CON ALZHEIMER Y OTRAS DEMENCIAS (ATENDIENDO A UNA TERRITORIALIDAD ESPECÍFICA - II) Asociación de Familiares de Enfermos de Alzheimer y otras demencias de Tenerife - AFATE	Ofrecer una atención preventiva, rehabilitadora e integral a la persona con Alzheimer.	Servicio de prevención a colectivos. / Atención especializada a colectivos.	382.000,00 €	2023.1N.231.489	100% CIT
ANILLO INSULAR DE POLÍTICAS SOCIALES GASTOS CORRIENTES - DIRECTA: DETERIORO COGNITIVO, DEMENCIAS Y PARKINSON	APOYO A PERSONAS CON DAÑO CEREBRAL ADQUIRIDO MEDIANTE UN SERVICIO AMBULATORIO Fundación General de la Universidad de La Laguna - FGULL	Llevar a cabo un servicio ambulatorio de apoyo a las personas con daño cerebral adquirido.	Servicio de prevención a colectivos. / Atención especializada a colectivos.	52.500,00 €	2023.1N.231.489	100% CIT
ANILLO INSULAR DE POLÍTICAS SOCIALES GASTOS CORRIENTES - DIRECTA: DETERIORO COGNITIVO, DEMENCIAS Y PARKINSON	APOYO A PERSONAS CON DAÑO CEREBRAL ADQUIRIDO MEDIANTE UN SERVICIO DE ATENCIÓN PSICOSOCIAL Asociación de daño cerebral - ADACEA	Favorecer un servicio de atención psicosocial para personas con daño cerebral adquirido.	Servicio de prevención a colectivos. / Atención especializada a colectivos.	30.000,00 €	2023.1N.231.489	100% CIT
ANILLO INSULAR DE POLÍTICAS SOCIALES GASTOS CORRIENTES - DIRECTA: DETERIORO	APOYO A PERSONAS CON PARKINSON Asociación Provincial de Familiares y Enfermos de Parkinson de Santa Cruz de Tenerife	Ofrecer una atención preventiva y rehabilitadora e integral a las personas	Servicio de prevención a colectivos. / Atención especializada a colectivos.	193.539,80 €	2023.1N.231.489	100% CIT

COGNITIVO, DEMENCIAS Y PARKINSON		con Parkinson y sus familias.				
ANILLO INSULAR DE POLÍTICAS SOCIALES GASTOS CORRIENTES - DIRECTA: DISCAPACIDAD SENSORIAL Y FÍSICA	APOYO A PERSONAS CON DISCAPACIDAD FÍSICA Coordinadora de Minusválidos Físicos de Canarias	Potenciar el desarrollo de la persona con discapacidad con tratamientos fisicorehabilitadores que mejoren su autonomía.	Servicio de prevención a colectivos. / Atención especializada a colectivos.	57.500,00 €	2023.1N.231.489	100% CIT
ANILLO INSULAR DE POLÍTICAS SOCIALES GASTOS CORRIENTES - DIRECTA: DISCAPACIDAD SENSORIAL Y FÍSICA	APOYO A PERSONAS CON SORDERA - SIVO Fundación Canaria para el Sordo-FUNCASOR	Contribuir a la mejora de la calidad de vida de las personas con sordera facilitando apoyos que garanticen un nivel óptimo de autonomía.	Servicio de prevención a colectivos. / Atención especializada a colectivos.	40.000,00 €	2023.1N.231.489	100% CIT
ANILLO INSULAR DE POLÍTICAS SOCIALES GASTOS CORRIENTES - DIRECTA: DISCAPACIDAD SENSORIAL Y FÍSICA	APOYO A PERSONAS CON SORDOCEGUERA Asociación Sordociegos de Canarias - ASOCIDE	Ofrecer un servicio de atención a personas sordociegas y familias.	Servicio de prevención a colectivos. / Atención especializada a colectivos.	40.000,00 €	2023.1N.231.489	100% CIT
ANILLO INSULAR DE POLÍTICAS SOCIALES GASTOS CORRIENTES - DIRECTA: DISCAPACIDAD SENSORIAL Y FÍSICA	APOYO INTEGRAL A PERSONAS CON SORDERA Federación de Asociaciones de Personas Sordas de las Islas Canarias - FASICAN	Favorecer la integración en la sociedad de la persona con sordera con apoyo social e intérprete de signos.	Servicio de prevención a colectivos. / Atención especializada a colectivos.	62.500,00 €	2023.1N.231.489	100% CIT
ANILLO INSULAR DE POLÍTICAS SOCIALES GASTOS CORRIENTES - DIRECTA: ENFERMEDADES CRÓNICAS	APOYO A NIÑAS/OS CON CÁNCER Asociación de padres unidos Pequeño Valiente	Concienciar e intervenir al objeto de reducir el impacto psicológico que pueda presentar la niña/o con diagnóstico de cáncer y sus familias.	Servicio de prevención a colectivos. / Atención especializada a colectivos.	87.500,00 €	2023.1N.231.489	100% CIT
ANILLO INSULAR DE POLÍTICAS SOCIALES GASTOS CORRIENTES - DIRECTA: ENFERMEDADES CRÓNICAS	APOYO A PERSONAS CON CÁNCER DE MAMA Asociación de Mujeres con Cáncer de Mama de Tenerife - AMATE	Desarrollar campañas de información a la población en general y garantizar a las personas diagnosticadas de	Servicio de prevención a colectivos. / Atención especializada a colectivos.	107.500,00 €	2023.1N.231.489	100% CIT

		cáncer de mama y a sus familias una atención multidisciplinar.				
ANILLO INSULAR DE POLÍTICAS SOCIALES GASTOS CORRIENTES - DIRECTA: ENFERMEDADES CRÓNICAS	APOYO A PERSONAS CON CARDIOPATÍAS Asociación Corazón y Vida de Canarias	Mejorar la calidad de vida de las personas afectadas por cualquier cardiopatía y/o cualquier patología no tratada en Canarias.	Servicio de prevención a colectivos. / Atención especializada a colectivos.	75.000,00 €	2023.1N.231.489	100% CIT
ANILLO INSULAR DE POLÍTICAS SOCIALES GASTOS CORRIENTES - DIRECTA: ENFERMEDADES CRÓNICAS	APOYO A PERSONAS CON DIABETES Asociación para la Diabetes en Tenerife - ADT	Ofrecer un servicio de sensibilización, atención psicológica y social al colectivo de personas con diabetes y a sus familias.	Servicio de prevención a colectivos. / Atención especializada a colectivos.	97.500,00 €	2023.1N.231.489	100% CIT
ANILLO INSULAR DE POLÍTICAS SOCIALES GASTOS CORRIENTES - DIRECTA: ENFERMEDADES CRÓNICAS	APOYO A PERSONAS CON ENFERMEDAD ONCOLÓGICA Asociación Española contra el Cáncer - AECC	Prevenir y atender desde el ámbito psicosocial los trastornos derivados de la enfermedad oncológica.	Servicio de prevención a colectivos. / Atención especializada a colectivos.	82.500,00 €	2023.1N.231.489	100% CIT
ANILLO INSULAR DE POLÍTICAS SOCIALES GASTOS CORRIENTES - DIRECTA: ENFERMEDADES CRÓNICAS	APOYO A PERSONAS CON ENFERMEDAD RENAL Asociación de Enfermos Renales de Tenerife - ERTE	Ofrecer una atención psicosocial a las personas con enfermedad renal.	Servicio de prevención a colectivos. / Atención especializada a colectivos.	40.000,00 €	2023.1N.231.489	100% CIT
ANILLO INSULAR DE POLÍTICAS SOCIALES GASTOS CORRIENTES - DIRECTA: ENFERMEDADES CRÓNICAS	APOYO A PERSONAS CON ENFERMEDADES RARAS O CRÓNICAS Ilustre Colegio Oficial de Psicología de Santa Cruz de Tenerife	Prestar un servicio de apoyo psicológico a las personas con enfermedades raras/crónicas y a su familiares o personas cuidadoras; así como intervención psicoeducativa en el ámbito escolar y de las entidades del sector.	Servicio de prevención a colectivos. / Atención especializada a colectivos.	30.000,00 €	2023.1N.231.489	100% CIT

ANILLO INSULAR DE POLÍTICAS SOCIALES GASTOS CORRIENTES - DIRECTA: ENFERMEDADES CRÓNICAS	APOYO A PERSONAS CON ESCLEROSIS MÚLTIPLE Asociación Tinerfeña de Esclerosis Múltiple - ATEM	Sensibilizar y mejorar la calidad de vida de las personas con Esclerosis Múltiple y otras Enfermedades Neurológicas y sus familias, promoviendo el acceso a los servicios de atención y rehabilitación.	Servicio de prevención a colectivos. / Atención especializada a colectivos.	57.500,00 €	2023.1N.231.489	100% CIT
ANILLO INSULAR DE POLÍTICAS SOCIALES GASTOS CORRIENTES - DIRECTA: ENFERMEDADES CRÓNICAS	APOYO A PERSONAS CON FIBROMIALGIA Y FATIGA CRÓNICA Asociación de Fibromialgia y Fatiga Crónica de Tenerife - AFITEN	Ofrecer un servicio de sensibilización, atención psicológica y nutricional a personas afectadas de fibromialgia y fatiga crónica.	Servicio de prevención a colectivos. / Atención especializada a colectivos.	40.000,00 €	2023.1N.231.489	100% CIT
ANILLO INSULAR DE POLÍTICAS SOCIALES GASTOS CORRIENTES - DIRECTA: ENFERMEDADES CRÓNICAS	APOYO A PERSONAS CON FIBROSIS QUÍSTICA Y OTRAS PATOLOGÍAS RESPIRATORIAS CRÓNICAS Fundación Canaria Oliver Mayor contra la Fibrosis Quística	Ofrecer un servicio de atención psicosocial al colectivo de personas afectadas de fibrosis quística y otras patologías respiratorias crónicas, sus familias o personas allegadas y población vinculada.	Servicio de prevención a colectivos. / Atención especializada a colectivos.	15.000,00 €	2023.1N.231.489	100% CIT
ANILLO INSULAR DE POLÍTICAS SOCIALES GASTOS CORRIENTES - DIRECTA: ENFERMEDADES CRÓNICAS	APOYO A PERSONAS CON HEMOFILIA Asociación de Hemofilia en la provincia de Santa Cruz de Tenerife - AHETE	Informar y asesorar a las personas afectadas por hemofilia que lo demanden acerca de su búsqueda activa de empleo.	Servicio de prevención a colectivos. / Atención especializada a colectivos.	40.000,00 €	2023.1N.231.489	100% CIT
ANILLO INSULAR DE POLÍTICAS SOCIALES GASTOS CORRIENTES - DIRECTA: ENFERMEDADES CRÓNICAS	APOYO A PERSONAS CON TRASTORNO DE LA CONDUCTA ALIMENTARIA Asociación para la liberación de la Anorexia y la Bulimia en Tenerife - ALABENTE	Intervenir de manera preventiva con el objetivo de potenciar el autocuidado y reducir el riesgo de desarrollo de un Trastorno de Conducta Alimenticia.	Servicio de prevención a colectivos. / Atención especializada a colectivos.	49.100,00 €	2023.1N.231.489	100% CIT

ANILLO INSULAR DE POLÍTICAS SOCIALES GASTOS CORRIENTES - DIRECTA: INSERCIÓN SOCIOLABORAL EN DISCAPACIDAD	APOYO A PERSONAS CON DISCAPACIDAD INTELECTUAL EN LA BÚSQUEDA DE EMPLEO Fraternidad Divina Providencia	Desarrollar de manera individualizada programas psicoeducativos de apoyo y búsqueda activa de empleo en el ámbito de la persona con discapacidad intelectual.	Servicio de prevención a colectivos. / Atención especializada a colectivos.	30.000,00 €	2023.1N.231.489	100% CIT
ANILLO INSULAR DE POLÍTICAS SOCIALES GASTOS CORRIENTES - DIRECTA: INSERCIÓN SOCIOLABORAL EN DISCAPACIDAD	APOYO PARA LA INSERCIÓN SOCIOLABORAL DE LAS PERSONAS CON TRASTORNO DEL ESPECTRO AUTISTA Asociación de Padres de personas con Autismo de Tenerife - APANATE	Favorecer la integración sociolaboral de la persona con Trastorno del Espectro Autista.	Servicio de prevención a colectivos. / Atención especializada a colectivos.	92.500,00 €	2023.1N.231.489	100% CIT
ANILLO INSULAR DE POLÍTICAS SOCIALES GASTOS CORRIENTES - DIRECTA: SALUD MENTAL	APOYO A LA ENFERMEDAD MENTAL MEDIANTE ACCIONES DE SENSIBILIZACIÓN Y EMPODERAMIENTO DE LA PERSONA Asociación Afes Salud Mental - AFES	Contribuir a la integración social de las personas con trastornos mentales mediante acciones de sensibilización y de empoderamiento de las mismas, haciendo uso para ello de charlas formativas y de radio-difusión.	Servicio de prevención a colectivos. / Atención especializada a colectivos.	62.500,00 €	2023.1N.231.489	100% CIT
ANILLO INSULAR DE POLÍTICAS SOCIALES GASTOS CORRIENTES - DIRECTA: SALUD MENTAL	APOYO PARA LA INCLUSIÓN SOCIAL DE LA PERSONA CON ENFERMEDAD MENTAL Asociación Tinerfeña en Lucha por la Salud Mental - ATELSAM	Llevar a cabo un programa de promoción del autocuidado y mejora de la imagen personal desde el colectivo de enfermedad mental.	Servicio de prevención a colectivos. / Atención especializada a colectivos.	45.000,00 €	2023.1N.231.489	100% CIT
ANILLO INSULAR DE POLÍTICAS SOCIALES GASTOS CORRIENTES - DIRECTA: SALUD MENTAL	APOYO PSICOLÓGICO A LAS FAMILIAS DE PERSONAS CON ENFERMEDAD MENTAL Asociación Afes Salud Mental - AFES	Ofrecer atención psicológica a las familias de las personas con Enfermedad Mental.	Servicio de prevención a colectivos. / Atención especializada a colectivos.	72.500,00 €	2023.1N.231.489	100% CIT
ANILLO INSULAR DE POLÍTICAS SOCIALES GASTOS CORRIENTES - DIRECTA: SERVICIOS PARA	APOYO A LA DIVERSIDAD E INCLUSIÓN SOCIAL DE PERSONAS CON DIFERENTES CAPACIDADES INTELECTUALES Asociación Educativa Formativa	Promover la realización de acciones que contribuyan a la	Servicio de prevención a colectivos. / Atención especializada a colectivos.	15.000,00 €	2023.1N.231.489	100% CIT

LA DIVERSIDAD, INCLUSIÓN SOCIAL Y/O LABORAL DE PERSONAS CON DIFERENTES CAPACIDADES INTELECTUALES	Jáslem	mejora de la calidad de vida de la persona con síndrome de Down y otras discapacidades.				
ANILLO INSULAR DE POLÍTICAS SOCIALES GASTOS CORRIENTES - DIRECTA: SERVICIOS PARA LA DIVERSIDAD, INCLUSIÓN SOCIAL Y/O LABORAL DE PERSONAS CON DIFERENTES CAPACIDADES INTELECTUALES	APOYO A LA DIVERSIDAD, INCLUSIÓN SOCIAL Y LABORAL DE PERSONAS CON DIFERENTES CAPACIDADES INTELECTUALES (ZONA METROPOLITANA) Asociación para la inclusión social y laboral de personas con diferentes capacidades intelectuales - ASINLADI	Ofrecer servicios para la diversidad, inclusión social y laboral de personas con diferentes capacidades intelectuales.	Servicio de prevención a colectivos. / Atención especializada a colectivos.	77.500,00 €	2023.1N.231.489	100% CIT
ANILLO INSULAR DE POLÍTICAS SOCIALES GASTOS CORRIENTES - DIRECTA: SERVICIOS PARA LA DIVERSIDAD, INCLUSIÓN SOCIAL Y/O LABORAL DE PERSONAS CON DIFERENTES CAPACIDADES INTELECTUALES	APOYO A LA DIVERSIDAD, INCLUSIÓN SOCIAL Y LABORAL DE PERSONAS CON DIFERENTES CAPACIDADES INTELECTUALES (ZONA NORTE) Asociación de Minusválidos Físicos, Psíquicos y Sensoriales - ASMIPUERTO	Ofrecer servicios para la diversidad, inclusión social y laboral de personas con diferentes capacidades intelectuales.	Servicio de prevención a colectivos. / Atención especializada a colectivos.	72.500,00 €	2023.1N.231.489	100% CIT
ANILLO INSULAR DE POLÍTICAS SOCIALES GASTOS CORRIENTES - DIRECTA: SERVICIOS PARA LA DIVERSIDAD, INCLUSIÓN SOCIAL Y/O LABORAL DE PERSONAS CON DIFERENTES CAPACIDADES INTELECTUALES	APOYO A LA DIVERSIDAD, INCLUSIÓN SOCIAL Y LABORAL DE PERSONAS CON DIFERENTES CAPACIDADES INTELECTUALES (ZONA SUR) Asociación para la atención a la Diversidad Centro Ágora	Ofrecer servicios para la diversidad, inclusión social y laboral de personas con diferentes capacidades intelectuales.	Servicio de prevención a colectivos. / Atención especializada a colectivos.	45.000,00 €	2023.1N.231.489	100% CIT
ANILLO INSULAR DE POLÍTICAS SOCIALES GASTOS CORRIENTES - DIRECTA: SERVICIOS PARA LA DIVERSIDAD, INCLUSIÓN SOCIAL Y/O LABORAL DE PERSONAS	APOYO A PERSONAS CON DISCAPACIDAD INTELECTUAL TUTELADAS Fundación Tutelar Sonsoles Soriano	Proteger y apoyar a las personas con discapacidad intelectual, que precisen apoyos para la defensa de sus derechos, el ejercicio	Servicio de prevención a colectivos. / Atención especializada a colectivos.	35.000,00 €	2023.1N.231.489	100% CIT

CON DIFERENTES CAPACIDADES INTELECTUALES		de su capacidad, tomar sus propias decisiones y administrar sus bienes.				
ANILLO INSULAR DE POLÍTICAS SOCIALES GASTOS CORRIENTES - DIRECTA: SERVICIOS PARA LA DIVERSIDAD, INCLUSIÓN SOCIAL Y/O LABORAL DE PERSONAS CON DIFERENTES CAPACIDADES INTELECTUALES	APOYO A PERSONAS CON DISCAPACIDAD INTELLECTUAL Y GRANDES NECESIDADES DE APOYO PARA LA VIDA EN COMUNIDAD Asociación Proyecto Acción Social Don Bosco - PROBOSCO	Desarrollar el Proyecto de Vida en Comunidad: "Mi Casa", destinado a personas con discapacidad y grandes necesidades de apoyo.	Servicio de prevención a colectivos. / Atención especializada a colectivos.	307.000,00 €	2023.1N.231.489	100% CIT
ANILLO INSULAR DE POLÍTICAS SOCIALES GASTOS CORRIENTES - DIRECTA: SERVICIOS PARA LA DIVERSIDAD, INCLUSIÓN SOCIAL Y/O LABORAL DE PERSONAS CON DIFERENTES CAPACIDADES INTELECTUALES	APOYO A PERSONAS CON DISCAPACIDAD Y GRAVES TRASTORNOS DE CONDUCTA Asociación de Acción Sociocomunitaria SUMAS	Ofrecer una atención integral que dé respuesta a las personas con discapacidad y graves trastornos de conducta.	Servicio de prevención a colectivos. / Atención especializada a colectivos.	15.000,00 €	2023.1N.231.489	100% CIT
ANILLO INSULAR DE POLÍTICAS SOCIALES GASTOS CORRIENTES - DIRECTA: SERVICIOS PARA LA DIVERSIDAD, INCLUSIÓN SOCIAL Y/O LABORAL DE PERSONAS CON DIFERENTES CAPACIDADES INTELECTUALES	APOYO A PERSONAS CON TRASTORNO DEL ESPECTRO AUTISTA (ZONA NORTE) Asociación Visión Azul Autismo	Favorecer el apoyo y la atención de la persona con Trastorno del Espectro Autista y sus familias en la zona norte de la isla de Tenerife.	Servicio de prevención a colectivos. / Atención especializada a colectivos.	15.000,00 €	2023.1N.231.489	100% CIT
ANILLO INSULAR DE POLÍTICAS SOCIALES GASTOS CORRIENTES - DIRECTA: SERVICIOS PARA LA DIVERSIDAD, INCLUSIÓN SOCIAL Y/O LABORAL DE PERSONAS CON DIFERENTES CAPACIDADES INTELECTUALES	APOYO A PERSONAS CON TRASTORNO DEL ESPECTRO AUTISTA (ZONA SUR) Asociación Autismo Sur	Favorecer el apoyo y la atención de la persona con Trastorno del Espectro Autista y sus familias en la Zona Sur de la isla de Tenerife.	Servicio de prevención a colectivos. / Atención especializada a colectivos.	15.000,00 €	2023.1N.231.489	100% CIT

INTELECTUALES						
MEJORA INFRAESTRUCTURAS RECURSOS SOCIALES Y SOCIOSANITARIOS DIRECTAS	AMPLIACIÓN DEL CENTRO OCUPACIONAL LA GUANCHA - Ayuntamiento de La Guancha	Ampliación del Centro Ocupacional.	Más y mejores infraestructuras (incluyendo también ayudas generales relacionadas con equipamiento).	120.000,00 €	2023.1A.231.762	100% CIT
MEJORA INFRAESTRUCTURAS RECURSOS SOCIALES Y SOCIOSANITARIOS DIRECTAS	MEJORAR INFRAESTRUCTURA ASILO LA LAGUNA Hermanitas Ancianos Desamparados La Laguna	Mejorar infraestructura del centro.	Más y mejores infraestructuras (incluyendo también ayudas generales relacionadas con equipamiento).	250.000,00 €	2023.1A.231.789	100% CIT
MEJORA INFRAESTRUCTURAS RECURSOS SOCIALES Y SOCIOSANITARIOS DIRECTAS	MEJORAR INFRAESTRUCTURA ASILO SANTA CRUZ Hogar Ntra. Sra. de la Candelaria de las Hermanitas de los Ancianos Desamparados (Asilo de Santa Cruz de Tenerife)	Mejorar infraestructura del centro.	Más y mejores infraestructuras (incluyendo también ayudas generales relacionadas con equipamiento).	250.000,00 €	2023.1A.231.789	100% CIT

Unidad Orgánica Intervención Social y Relaciones Externas

LÍNEA DE SUBVENCIÓN	SUBVENCIÓN	OBJETIVO SUBVENCIÓN	OBJETIVO/S ESTRATÉGICO/S CON EL/LOS QUE SE ALINEA	CRÉDITO PREVISIBLE	APLICACIÓN PRESUPUESTARIA	FINANCIACIÓN
APOYO ACCIONES ÁMBITO DROGODEPENDENCIAS - DIRECTAS	PROYECTO HOMBRE. FUNDACIÓN CANARIA CENTRO SOLIDARIDAD Proyecto Hombre. Fundación Canaria Centro de Solidaridad Islas Canarias	Apoyo económico a la Fundación Canaria C.E.S.I.C.A. Proyecto Hombre para el desarrollo del Programa Nova Tenerife.	Servicio de prevención a colectivos. / Atención especializada a colectivos.	40.000,00 €	2023.3A.231.489	100% CIT

Unidad Orgánica Infancia y Familia

LÍNEA DE SUBVENCIÓN	SUBVENCIÓN	OBJETIVO SUBVENCIÓN	OBJETIVO/S ESTRATÉGICO/S CON EL/LOS QUE SE ALINEA	CRÉDITO PREVISIBLE	APLICACIÓN PRESUPUESTARIA	FINANCIACIÓN	
APOYO CORRIENTES ENCuentro FAMILIAR - DIRECTAS	GASTOS PUNTOS FAMILIAR -	APOYO PUNTO ENCuentro FAMILIAR ZONA NORTE Fundación Canaria de atención a la Familia de Tenerife	Cofinanciación del mantenimiento de la actividad de Puntos de Encuentro Familiar comarcalizados: Zona Norte.	Mejora general de servicios para la ciudadanía.	14.332,00 €	2023.2B.231.489	100% CIT
APOYO CORRIENTES ENCuentro FAMILIAR - DIRECTAS	GASTOS PUNTOS FAMILIAR -	APOYO PUNTO ENCuentro FAMILIAR ZONA SUR Asociación de mujeres M. Domitila Hernández Fernández	Cofinanciación del mantenimiento de la actividad de Puntos de Encuentro Familiar comarcalizados: Zona Sur.	Mejora general de servicios para la ciudadanía.	14.332,00 €	2023.2B.231.489	100% CIT
APOYO CORRIENTES RESIDENCIALES - DIRECTAS	GASTOS RECURSOS RED UIF -	APOYO CENTRO DE ATENCIÓN TEMPORAL A FAMILIAS MONOPARENTALES Asociación Nuevo Futuro	Cofinanciación para el mantenimiento de actividad de Centro de Atención Temporal al Familias monoparentales en el municipio de Santa Cruz de Tenerife.	Servicio de prevención a colectivos.	20.000,00 €	2023.2B.231.489	100% CIT
APOYO CORRIENTES RESIDENCIALES - DIRECTAS	GASTOS RECURSOS RED UIF -	APOYO CENTRO DE ATENCIÓN TEMPORAL A FAMILIAS MONOPARENTALES Filipense Hijas de María Dolorosa	Mantenimiento de actividad de Centro de Atención Temporal al Familias monoparentales de ámbito insular.	Servicio de prevención a colectivos.	192.400,00 €	2023.2B.231.489	100% CIT
APOYO CORRIENTES RESIDENCIALES - DIRECTAS	GASTOS RECURSOS RED UIF -	APOYO RECURSO ALDEAS INFANTILES SOS DE ESPAÑA Aldeas Infantiles SOS de España	Cofinanciación del mantenimiento de la actividad de Centros de Acogimiento Residencial de gestión privada y responsabilidad pública que ofrece una atención en condiciones similares a los de una unidad	Atención especializada a colectivos.	700.000,00 €	2023.2B.231.489	100% CIT

		familiar.				
APOYO GASTOS CORRIENTES SERVICIOS DE DÍA - DIRECTAS	APOYO SERVICIO DE DÍA AYUNTAMIENTO GUÍA DE ISORA Ayuntamiento Guía de Isora	Cofinanciación del mantenimiento de la actividad del Servicio de Día para atender las necesidades básicas infantiles de menores declarados en situación de riesgo por los municipios.	Servicio de prevención a colectivos.	40.000,00 €	2023.2B.231.462	100% CIT
APOYO GASTOS CORRIENTES SERVICIOS DE DÍA - DIRECTAS	APOYO SERVICIO DE DÍA CENTRO EDUCATIVO MATILDE TÉLLEZ Centro Educativo Matilde Téllez	Cofinanciación del mantenimiento de la actividad del Servicio de Día para atender las necesidades básicas infantiles de menores declarados en situación de riesgo por los municipios.	Servicio de prevención a colectivos.	50.000,00 €	2023.2B.231.489	100% CIT
APOYO GASTOS CORRIENTES SERVICIOS DE DÍA - DIRECTAS	APOYO SERVICIO DE DÍA NUESTRA SEÑORA DEL BUEN CONSEJO Colegio Nuestra Señora del Buen Consejo	Cofinanciación del mantenimiento de la actividad del Servicio de Día para atender las necesidades básicas infantiles de menores declarados en situación de riesgo por los municipios.	Servicio de prevención a colectivos.	50.000,00 €	2023.2B.231.489	100% CIT

Unidad Orgánica Violencia de Género

LÍNEA DE SUBVENCIÓN	SUBVENCIÓN	OBJETIVO SUBVENCIÓN	OBJETIVO/S ESTRATÉGICO/S CON EL/LOS QUE SE ALINEA	CRÉDITO PREVISIBLE	APLICACIÓN PRESUPUESTARIA	FINANCIACIÓN
APOYO GASTOS CORRIENTES RECURSOS RESIDENCIALES RED UVG - DIRECTAS	APOYO GASTOS CORRIENTES RECURSO RESIDENCIAL VÍCTIMAS DE TRATA Y PROSTITUCION Fundación Cruz Blanca	Sufragar gastos derivados de la gestión de un recurso residencial de Atención integral a mujeres en situación de prostitución y/o víctimas de trata en Tenerife.	Atención especializada a colectivos.	255.360,00 €	2023.5B.231.489	100% CIT

4.1.2 Subvenciones Directas no nominativas

Se presentan a continuación las líneas de **Subvenciones Directas no nominativas** previstas para el año 2023 detallando, en cada caso, la Unidad responsable de su ejecución, el Objetivo a cubrir, así como su alineación con el/los Objetivos Estratégicos definidos.

Unidad Orgánica Intervención Social y Relaciones Externas

LÍNEA DE SUBVENCIÓN	SUBVENCIÓN	OBJETIVO SUBVENCIÓN	OBJETIVO/S ESTRATÉGICO/S CON EL/LOS QUE SE ALINEA	CRÉDITO PREVISIBLE	APLICACIÓN PRESUPUESTARIA	FINANCIACIÓN
AYUDA A COLECTIVOS ESPECIALES - DIRECTAS	AYUDA A COLECTIVOS ESPECIALES: PROGRAMA EXACOGIDOS HOGAR SAGRADA FAMILIA Los terceros se determinarán tras el correspondiente procedimiento ayudas sin concurrencia	Apoyar a las personas incluidas en el Programa de Ex acogidos del Hogar Sagrada Familia para favorecer su plena integración social.	Atención especializada a colectivos.	25.626,00 €	2023.3A.231.480	100% CIT

4.2 Total Coste Previsible por Unidades

A continuación se muestra tabla y gráficos de las líneas de **Subvenciones Directas** y sus importes.

Etiquetas de fila	LÍNEA DE SUBVENCIÓN	ANUALIDAD 2023
Unidad Orgánica de Atención a la Dependencia	37	3.754.116,19
Unidad Orgánica de Intervención Social y Relaciones Externas	8	1.911.894,60
Unidad Orgánica Infancia y Familia	8	741.064,00
Unidad Orgánica Violencia de Género	2	505.360,00
Total general	55	6.912.434,79

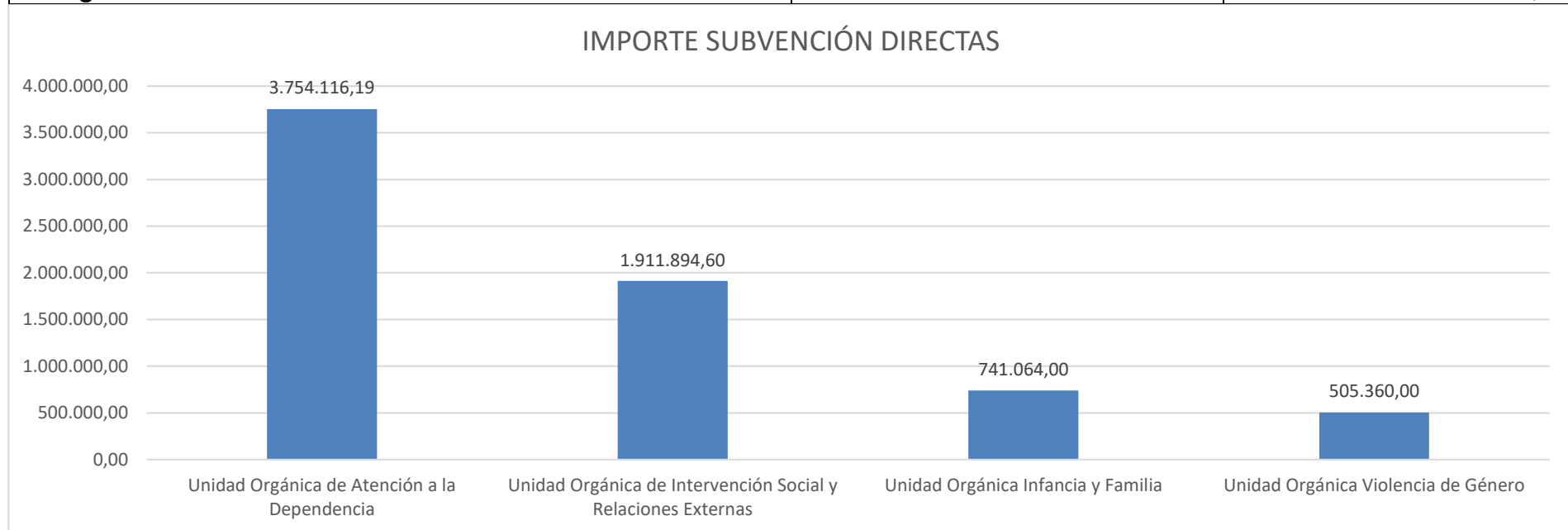

4.3 Calendario de ejecución

El calendario de ejecución de las diferentes Líneas de Subvención por Concurrencia se presenta agrupado por Unidades Orgánicas y se detalla la fecha límite de aprobación de la convocatoria, la fecha prevista de publicación en el BOP (Boletín Oficial de la Provincia), así como el plazo de finalización y las líneas básicas contenidas en las bases reguladoras.

Subvenciones Directas nominativas

Hay que reseñar que a efectos de dotar al plan de una estructura homogénea se emplean los campos reseñados con anterioridad para las subvenciones de concurrencia, aunque en este caso con las siguientes consideraciones:

- a) El régimen de ficha límite aprobación para convocatoria y finalización del plazo, es común para todas las unides, líneas de subvención y subvención.
- b) No hay que cumplimentar porque no procede ni las líneas básicas de las bases reguladoras, ni la publicación del BOP.

Como consecuencia de lo anterior y dado que ya se han individualizado con anterioridad las subvenciones no se detallan dichos contenidos por no añadir nada nuevo a lo expuesto con anterioridad.

UNIDAD GESTORA	LÍNEA DE SUBVENCIÓN	SUBVENCIÓN Y TERCERO	LÍNEAS BÁSICAS CONTENIDAS EN LAS BASES REGULADORAS	FECHA LÍMITE APROBACIÓN CONVOCATORIA	PUBLICACIÓN EN EL BOP	FINALIZACIÓN DE PLAZO
TODAS	TODAS	TODAS	NO PROCEDE	NO HAY CONVOCATORIA, PROCEDIMIENTO INICIADO DE OFICIO PRIMER TRIMESTRE DE 2023	NO PROCEDE	DIEZ DÍAS A PARTIR DE LA COMUNICACIÓN DE INICIO DEL PROCEDIMIENTO

Subvenciones Directas no nominativas

Hay que reseñar que, como ya se expresó en el apartado de directas nominativas, a efectos de dotar al plan de una estructura homogénea se respeta los campos reseñados con anterioridad para las subvenciones de concurrencia, aunque en este caso no haya que cumplimentar porque no procede ni las líneas básicas de las bases reguladoras, ni la publicación del BOP; eso sí a efectos de calendarización el objetivo es que la aprobación de los diferentes expedientes ha de ser no más tarde del tercer trimestre del año.

UNIDAD GESTORA	LÍNEA DE SUBVENCIÓN	SUBVENCIÓN Y TERCERO	LÍNEAS BÁSICAS CONTENIDAS EN LAS BASES REGULADORAS	FECHA LÍMITE APROBACIÓN CONVOCATORIA	PUBLICACIÓN EN EL BOP	FINALIZACIÓN DE PLAZO
UISRE	AYUDA A COLECTIVOS ESPECIALES - DIRECTAS	AYUDA A COLECTIVOS ESPECIALES: PROGRAMA EXACOGIDOS HOGAR SAGRADA FAMILIA ; Los terceros se determinarán tras el correspondiente procedimiento ayudas sin concurrencia	NO PROCEDE	NO HAY CONVOCATORIA, PROCEDIMIENTO INICIADO DE OFICIO PRIMER TRIMESTRE DE 2023	NO PROCEDE	NO PROCEDE

4.4 Régimen de seguimiento y evaluación continua

Siguiendo las directrices definidas en el Artículo 12 del Reglamento de la Ley 38/2003, de 17 de noviembre, General de Subvenciones (Capítulo III de Disposiciones Comunes a las Subvenciones) se contempla la fijación de un régimen de seguimiento y evaluación continua de los resultados derivados de la aplicación del Plan que permita medir el grado de eficacia y eficiencia de las subvenciones. Para lo cual se efectuará un *seguimiento* por parte de cada una de las Unidades responsables de las subvenciones otorgadas (verificando el cumplimiento del calendario de ejecución de las acciones previstas y la toma de medidas correctoras, si procediese) y una *evaluación final*, donde se tendrá en cuenta además del calendario de ejecución, las cuantías efectivamente dedicadas y los indicadores de resultados contemplados.

Señalar que, de conformidad con la Disposición adicional decimoséptima de la Ley General de Subvenciones, el artículo 14.4 del Reglamento de la Ley de Subvenciones y el artículo 28 de la Ordenanza General de Subvenciones del Cabildo Insular de Tenerife, el control financiero (evaluación de objetivos y resultados derivados de la aplicación del PES) será realizado por la Intervención Delegada del IASS.

Seguidamente se presentan por cada Unidad las Líneas de Subvención, el Objetivo a cubrir, el Objetivo u Objetivos Estratégicos con los que se alinea y los Indicadores de Resultados asignados (los indicadores de resultados han de considerarse sin perjuicio de que con posterioridad puedan incluirse otros adicionales).

Subvenciones Directas nominativas

UNIDAD GESTORA2	LÍNEA DE SUBVENCIÓN	SUBVENCIÓN Y TERCERO	OBJETIVO/S ESTRATÉGICO/S CON EL/LOS QUE SE ALINEA	INDICADORES DE RESULTADOS
UISRE	ANILLO INSULAR DE POLÍTICAS SOCIALES SINHOGARISMO - DIRECTA	ESTABLECIMIENTO DE CENTROS DE DÍA PARA ATENDER A PERSONAS SIN HOGAR ; Cruz Roja	Servicio de prevención a colectivos. / Atención especializada a colectivos.	1. Nº de personas beneficiarias del Proyecto / 2. Grado de satisfacción con la ejecución del Proyecto
UISRE	ANILLO INSULAR DE POLÍTICAS SOCIALES SINHOGARISMO - DIRECTA	ESTABLECIMIENTO DE CENTROS DE DÍA PARA ATENDER A PERSONAS SIN HOGAR ; Cruz Roja	Servicio de prevención a colectivos. / Atención especializada a colectivos.	1. Nº de personas beneficiarias del Proyecto / 2. Grado de satisfacción con la ejecución del Proyecto
UISRE	ANILLO INSULAR DE POLÍTICAS SOCIALES SINHOGARISMO - DIRECTA	PISO PARA PERSONAS SIN HOGAR EN SITUACIÓN DE CONVALECENCIA ; Cruz Roja	Servicio de prevención a colectivos. / Atención especializada a colectivos.	1. Nº de personas beneficiarias del Proyecto / 2. Grado de satisfacción con la ejecución del Proyecto
UADEP	ANILLO INSULAR DE POLÍTICAS SOCIALES GASTOS CORRIENTES - DIRECTA: SERVICIOS PARA LA DIVERSIDAD, INCLUSIÓN SOCIAL Y/O LABORAL DE PERSONAS CON DIFERENTES CAPACIDADES INTELECTUALES	APOYO A LA DIVERSIDAD E INCLUSIÓN SOCIAL DE PERSONAS CON DIFERENTES CAPACIDADES INTELECTUALES ; Asociación Educativa Formativa Jáslem	Servicio de prevención a colectivos. / Atención especializada a colectivos.	1. Nº de personas con discapacidad intelectual beneficiarias del Proyecto / 2. Nº de familiares o personas allegadas que han sido atendidas a través del Proyecto. / 3. Nº de menores atendidos a través del Proyecto. / 4. Grado de satisfacción de las personas beneficiarias del Proyecto

UADEP	ANILLO INSULAR DE POLÍTICAS SOCIALES GASTOS CORRIENTES - DIRECTA: ENFERMEDADES CRÓNICAS	APOYO A PERSONAS CON FIBROSIS QUÍSTICA Y OTRAS PATOLOGÍAS RESPIRATORIAS CRÓNICAS ; Fundación Canaria Oliver Mayor contra la Fibrosis Quística	Servicio de prevención a colectivos. / Atención especializada a colectivos.	1. Nº de personas atendidas con Fibrosis Quística y otras Patologías Respiratorias desde el servicio de atención social / 2. Nº de personas atendidas con Fibrosis Quística y otras Patologías Respiratorias desde el servicio de atención psicológica / 3. Nº de personas familiares o allegadas atendidas desde el servicio de atención social / 4. Nº de personas familiares o allegadas atendidas desde el servicio de atención psicológica / 5. Nº de acciones de sensibilización desarrolladas en la población vinculada / 6. Grado de satisfacción de las personas beneficiarias del Proyecto
UADEP	ANILLO INSULAR DE POLÍTICAS SOCIALES GASTOS CORRIENTES - DIRECTA: SERVICIOS PARA LA DIVERSIDAD, INCLUSIÓN SOCIAL Y/O LABORAL DE PERSONAS CON DIFERENTES CAPACIDADES INTELECTUALES	APOYO A PERSONAS CON TRASTORNO DEL ESPECTRO AUTISTA (ZONA NORTE) ; Asociación Visión Azul Autismo	Servicio de prevención a colectivos. / Atención especializada a colectivos.	1. Nº de personas con TEA beneficiarias del Proyecto / 2. Nº de personas familiares o allegadas atendidas a través del Proyecto. / 3. Grado de satisfacción de las personas beneficiarias del Proyecto.
UADEP	ANILLO INSULAR DE POLÍTICAS SOCIALES GASTOS CORRIENTES - DIRECTA: SERVICIOS PARA LA DIVERSIDAD, INCLUSIÓN SOCIAL Y/O LABORAL DE PERSONAS CON DIFERENTES CAPACIDADES INTELECTUALES	APOYO A PERSONAS CON TRASTORNO DEL ESPECTRO AUTISTA (ZONA SUR) ; Asociación Autismo Sur	Servicio de prevención a colectivos. / Atención especializada a colectivos.	1. Nº de personas con TEA beneficiarias del Proyecto / 2. Nº de personas familiares o allegadas atendidas a través del Proyecto. / 3. Grado de satisfacción de las personas beneficiarias del Proyecto.
UADEP	ANILLO INSULAR DE POLÍTICAS SOCIALES GASTOS CORRIENTES - DIRECTA: DETERIORO COGNITIVO, DEMENCIAS Y PARKINSON	APOYO A PERSONAS CON DAÑO CEREBRAL ADQUIRIDO MEDIANTE UN SERVICIO DE ATENCIÓN PSICOSOCIAL ; Asociación de daño cerebral - ADACEA	Servicio de prevención a colectivos. / Atención especializada a colectivos.	1. Nº de personas con DCA a las que se presta apoyo para desarrollar la capacidad personal de controlar, afrontar y tomar sus propias decisiones / 2. Nº de personas que tras la intervención, mejoran la ejecución de las actividades básicas de su vida diaria / 3. Porcentaje de familiares o cuidadores/as de las personas con DCA participantes del Proyecto, que se han implicado en el proceso rehabilitador. / 4. Grado de satisfacción de las personas beneficiarias del Proyecto.
UADEP	ANILLO INSULAR DE POLÍTICAS SOCIALES GASTOS CORRIENTES - DIRECTA: INSERCIÓN SOCIOLABORAL EN DISCAPACIDAD	APOYO A PERSONAS CON DISCAPACIDAD INTELECTUAL EN LA BÚSQUEDA DE EMPLEO ; Fraternidad Divina Providencia	Servicio de prevención a colectivos. / Atención especializada a colectivos.	1. Nº de personas beneficiarias del Proyecto / 2. Nº de personas insertadas laboralmente / 3. Grado de satisfacción de las personas beneficiarias del Proyecto.

UADEP	ANILLO INSULAR DE POLÍTICAS SOCIALES GASTOS CORRIENTES - DIRECTA: ENFERMEDADES CRÓNICAS	APOYO A PERSONAS CON ENFERMEDADES RARAS O CRÓNICAS ; Ilustre Colegio Oficial de Psicología de Santa Cruz de Tenerife	Servicio de prevención a colectivos. / Atención especializada a colectivos.	1. Nº de centros educativos donde se ha llevado a cabo la Intervención Psicoeducativa/2. Nº de alumnos/as sobre los que se ha llevado a cabo la Intervención Psicoeducativa/3. Nº de pacientes en los que se ha intervenido psicológicamente/4. Nº de consultas psicológicas e individuales realizadas/5. Nº de entidades con las que se ha realizado convenio de colaboración/6. Grado de satisfacción de las personas beneficiarias.
UADEP	ANILLO INSULAR DE POLÍTICAS SOCIALES GASTOS CORRIENTES - DIRECTA: ENFERMEDADES CRÓNICAS	APOYO A PERSONAS CON ENFERMEDAD RENAL ; Asociación de Enfermos Renales de Tenerife - ERTE	Servicio de prevención a colectivos. / Atención especializada a colectivos.	1. Nº de personas con insuficiencia renal crónica demandantes del servicio/ 2. Nº de personas atendidas a través del Proyecto. / 2. Nº de personas del entorno familiar o social cercano demandantes del servicio/3. Nº de nuevas altas en el servicio/4. Nº de sesiones de terapia psicológica realizadas/6. Grado de satisfacción de las personas beneficiarias.
UADEP	ANILLO INSULAR DE POLÍTICAS SOCIALES GASTOS CORRIENTES - DIRECTA: ENFERMEDADES CRÓNICAS	APOYO A PERSONAS CON FIBROMIALGIA Y FATIGA CRÓNICA ; Asociación de Fibromialgia y Fatiga Crónica de Tenerife - AFITEN	Servicio de prevención a colectivos. / Atención especializada a colectivos.	1. Nº de personas beneficiarias del Proyecto / 2. Nº de talleres formativos desarrollados/ 3. Grado de satisfacción de las personas beneficiarias del proyecto.
UADEP	ANILLO INSULAR DE POLÍTICAS SOCIALES GASTOS CORRIENTES - DIRECTA: ENFERMEDADES CRÓNICAS	APOYO A PERSONAS CON HEMOFILIA ; Asociación de Hemofilia en la provincia de Santa Cruz de Tenerife - AHETE	Servicio de prevención a colectivos. / Atención especializada a colectivos.	1. Nº de personas atendidas pertenecientes al colectivo AHETE/ 2. Nº de talleres realizados/ 3. Nº total de personas que han participado en la búsqueda activa de empleo/ 4. Nº de talleres realizados en centros educativos/ 5. Nº de derivaciones/6. Grado de satisfacción de las personas beneficiarias del proyecto.
UADEP	ANILLO INSULAR DE POLÍTICAS SOCIALES GASTOS CORRIENTES - DIRECTA: DISCAPACIDAD SENSORIAL Y FÍSICA	APOYO A PERSONAS CON SORDERA - SIVO ; Fundación Canaria para el Sordo-FUNCASOR	Servicio de prevención a colectivos. / Atención especializada a colectivos.	1. Nº de personas que han sido atendidas individualmente/2. Nº de acciones que han implicado el desarrollo del Proyecto/3. Nº de entidades participantes en el Proyecto/4. Grado de satisfacción de las personas usuarias del proyecto.
UADEP	ANILLO INSULAR DE POLÍTICAS SOCIALES GASTOS CORRIENTES - DIRECTA: DISCAPACIDAD SENSORIAL Y FÍSICA	APOYO A PERSONAS CON SORDOCEGUERA ; Asociación Sordociegos de Canarias - ASOCIDE	Servicio de prevención a colectivos. / Atención especializada a colectivos.	1. Nº de atenciones realizadas con personas sordociegas/2. % de Incremento de personas asociadas-inscritas/3. Nº de Proyectos Sociales Presentados/4. Nº de entidades contactadas/5. Nº de charlas de sensibilización impartidas/6. Nº de familias atendidas/7. Grado de satisfacción de las personas beneficiarias.

UADEP	ANILLO INSULAR DE POLÍTICAS SOCIALES GASTOS CORRIENTES - DIRECTA: SERVICIOS PARA LA DIVERSIDAD, INCLUSIÓN SOCIAL Y/O LABORAL DE PERSONAS CON DIFERENTES CAPACIDADES INTELECTUALES	APOYO A LA DIVERSIDAD, INCLUSIÓN SOCIAL Y LABORAL DE PERSONAS CON DIFERENTES CAPACIDADES INTELECTUALES (ZONA SUR) ; Asociación para la atención a la Diversidad Centro Ágora	Servicio de prevención a colectivos. / Atención especializada a colectivos.	1. Nº de diferentes actividades o talleres realizados para la consecución del objetivo del Proyecto / 2. Nº de personas beneficiarias / 3. Nº de personas beneficiarias que han conseguido realizar prácticas laborales / 4. Grado de satisfacción de las personas beneficiarias del Proyecto.
UADEP	ANILLO INSULAR DE POLÍTICAS SOCIALES GASTOS CORRIENTES - DIRECTA: SALUD MENTAL	APOYO PARA LA INCLUSIÓN SOCIAL DE LA PERSONA CON ENFERMEDAD MENTAL ; Asociación Tinerfeña en Lucha por la Salud Mental - ATELSAM	Servicio de prevención a colectivos. / Atención especializada a colectivos.	1. Nº de personas beneficiarias del Proyecto / 2. Grado de satisfacción de las personas beneficiarias
UADEP	ANILLO INSULAR DE POLÍTICAS SOCIALES GASTOS CORRIENTES - DIRECTA: ENFERMEDADES CRÓNICAS	APOYO A PERSONAS CON TRASTORNO DE LA CONDUCTA ALIMENTARIA ; Asociación para la liberación de la Anorexia y la Bulimia en Tenerife - ALABENTE	Servicio de prevención a colectivos. / Atención especializada a colectivos.	1. Nº de personas beneficiarias del Proyecto. / 2. Grado de satisfacción de las personas beneficiarias del proyecto/ 3. Área Psicológica: 3.1 Nivel de interés de los/as participantes en recibir más talleres de Trastornos de la conducta alimentaria. 3.2 Nivel de adquisición de conocimientos de las personas participantes en el taller de Imagen Corporal/ 4. Área dietética: Nivel de adquisición de conocimientos en materia de nutrición.
UADEP	ANILLO INSULAR DE POLÍTICAS SOCIALES GASTOS CORRIENTES - DIRECTA: DETERIORO COGNITIVO, DEMENCIAS Y PARKINSON	APOYO A PERSONAS CON DAÑO CEREBRAL ADQUIRIDO MEDIANTE UN SERVICIO AMBULATORIO ; Fundación General de la Universidad de La Laguna - FGULL	Servicio de prevención a colectivos. / Atención especializada a colectivos.	1. Nº de pacientes que han recibido atención a través del Proyecto / 2. Nº de pacientes a los que se les ha realizado evaluación neuropsicológica / 3. Nº de pacientes a los que se les ha realizado intervención neuropsicológica / 4. Nº de horas semanales invertidas para abarcar los objetivos del Proyecto / 5. Grado de satisfacción de las personas beneficiarias del Proyecto.
UADEP	ANILLO INSULAR DE POLÍTICAS SOCIALES GASTOS CORRIENTES - DIRECTA: DISCAPACIDAD SENSORIAL Y FÍSICA	APOYO A PERSONAS CON DISCAPACIDAD FÍSICA ; Coordinadora de Minusválidos Físicos de Canarias	Servicio de prevención a colectivos. / Atención especializada a colectivos.	1. Nº de personas atendidas/2. Nº de personas que recibieron tratamiento de fisioterapia/3. Nº de personas que recibieron tratamiento de psicología/4. Grado de satisfacción de las personas beneficiarias de los servicios recibidos/ 5. Grado de Satisfacción con el personal adscrito al proyecto.
UADEP	ANILLO INSULAR DE POLÍTICAS SOCIALES GASTOS CORRIENTES - DIRECTA: ENFERMEDADES CRÓNICAS	APOYO A PERSONAS CON ESCLEROSIS MÚLTIPLE ; Asociación Tinerfeña de Esclerosis Múltiple - ATEM	Servicio de prevención a colectivos. / Atención especializada a colectivos.	1. Nº de personas atendidas con PcEM y otras EN /2. Nº de familiares y/o allegados atendidas/3. Nº de personas beneficiarias del Servicio de Rehabilitación/4. Nº de atenciones realizadas a través del Servicio de información, valoración y orientación/5. Nº de acciones de sensibilización realizadas/6. Grado de satisfacción de las

				personas beneficiarias del proyecto.
UADEP	ANILLO INSULAR DE POLÍTICAS SOCIALES GASTOS CORRIENTES - DIRECTA: SALUD MENTAL	APOYO A LA ENFERMEDAD MENTAL MEDIANTE ACCIONES DE SENSIBILIZACIÓN Y EMPODERAMIENTO DE LA PERSONA ; Asociación Afes Salud Mental - AFES	Servicio de prevención a colectivos. / Atención especializada a colectivos.	1. Nº de adolescentes y jóvenes que han participado en las actividades formativas / 2. Nº de Programas de radio "Radio Himalia" emitidos / 3. Nº de eventos orientados a facilitar el acceso de la ciudadanía a la información / 4. Grado de satisfacción de las personas beneficiarias del Proyecto.
UADEP	ANILLO INSULAR DE POLÍTICAS SOCIALES GASTOS CORRIENTES - DIRECTA: DISCAPACIDAD SENSORIAL Y FÍSICA	APOYO INTEGRAL A PERSONAS CON SORDERA ; Federación de Asociaciones de Personas Sordas de las Islas Canarias - FASICAN	Servicio de prevención a colectivos. / Atención especializada a colectivos.	1. Nº de personas sordas y profesionales beneficiarias del servicio de atención social especializado/2. Nº de atenciones realizadas/3. Porcentaje de cobertura ante la demanda de mediación social/4. Nº de actuaciones de sensibilización en centros formativos/5. Grado de satisfacción de las personas beneficiarias del proyecto.
UADEP	ANILLO INSULAR DE POLÍTICAS SOCIALES GASTOS CORRIENTES - DIRECTA: SERVICIOS PARA LA DIVERSIDAD, INCLUSIÓN SOCIAL Y/O LABORAL DE PERSONAS CON DIFERENTES CAPACIDADES INTELECTUALES	APOYO A LA DIVERSIDAD, INCLUSIÓN SOCIAL Y LABORAL DE PERSONAS CON DIFERENTES CAPACIDADES INTELECTUALES (ZONA NORTE) ; Asociación de Minusválidos Físicos, Psíquicos y Sensoriales - ASMIPUERTO	Servicio de prevención a colectivos. / Atención especializada a colectivos.	1. Nº de personas con discapacidad intelectual beneficiarias del Proyecto / 2. Nº de personas que de manera indirecta se benefician del Proyecto / 3. Nº de personas que ha logrado insertarse en el ámbito laboral / 4. Grado de satisfacción de las personas beneficiarias del Proyecto.
UADEP	ANILLO INSULAR DE POLÍTICAS SOCIALES GASTOS CORRIENTES - DIRECTA: SERVICIOS PARA LA DIVERSIDAD, INCLUSIÓN SOCIAL Y/O LABORAL DE PERSONAS CON DIFERENTES CAPACIDADES INTELECTUALES	APOYO A LA DIVERSIDAD, INCLUSIÓN SOCIAL Y LABORAL DE PERSONAS CON DIFERENTES CAPACIDADES INTELECTUALES (ZONA METROPOLITANA) ; Asociación para la inclusión social y laboral de personas con diferentes capacidades intelectuales - ASINLADI	Servicio de prevención a colectivos. / Atención especializada a colectivos.	1. Nº de personas con discapacidad beneficiarias del Proyecto / 2. Nº total de horas de formación impartidas / 3. Grado de satisfacción de las personas beneficiarias del Proyecto.
UADEP	ANILLO INSULAR DE POLÍTICAS SOCIALES GASTOS CORRIENTES - DIRECTA: ENFERMEDADES CRÓNICAS	APOYO A PERSONAS CON ENFERMEDAD ONCOLÓGICA ; Asociación Española contra el Cáncer - AECC	Servicio de prevención a colectivos. / Atención especializada a colectivos.	1. Nº de personas beneficiarias del Proyecto / 2. Nº de personas beneficiarias que hicieron uso del servicio de atención social/ 3. Nº de personas beneficiarias del servicio de atención psicológica/ 4. Nº de personas beneficiarias del servicio de fisioterapia/ 5. Grado de satisfacción de las

				personas beneficiarias.
UADEP	ANILLO INSULAR DE POLÍTICAS SOCIALES GASTOS CORRIENTES - DIRECTA: ENFERMEDADES CRÓNICAS	APOYO A NIÑAS/OS CON CÁNCER ; Asociación de padres unidos Pequeño Valiente	Servicio de prevención a colectivos. / Atención especializada a colectivos.	1. Nº de niñas/os y adolescentes beneficiarias del servicio de atención psicológica/2. Nº de familiares beneficiarias del servicio de atención psicológica/3. Nº de casos nuevos de cáncer infanto-juvenil en la provincia de S/C de Tenerife/4. Grado de satisfacción de las personas beneficiarias del proyecto.
UADEP	ANILLO INSULAR DE POLÍTICAS SOCIALES GASTOS CORRIENTES - DIRECTA: INSERCIÓN SOCIOLABORAL EN DISCAPACIDAD	APOYO PARA LA INSERCIÓN SOCIOLABORAL DE LAS PERSONAS CON TRASTORNO DEL ESPECTRO AUTISTA ; Asociación de Padres de personas con Autismo de Tenerife - APANATE	Servicio de prevención a colectivos. / Atención especializada a colectivos.	1. Nº de personas beneficiarias del Proyecto / 2. Nº de menores beneficiarios/as del Proyecto / 3. Nº de familiares o personas allegadas atendidas a través del Proyecto / 4. Grado de satisfacción de las personas beneficiarias del Proyecto.
UADEP	ANILLO INSULAR DE POLÍTICAS SOCIALES GASTOS CORRIENTES - DIRECTA: ENFERMEDADES CRÓNICAS	APOYO A PERSONAS CON DIABETES ; Asociación para la Diabetes en Tenerife - ADT	Servicio de prevención a colectivos. / Atención especializada a colectivos.	1. Nº de casos de debut de diabetes atendidos/2. Nº de charlas dirigidas al personal de los centros escolares/3. Nº de charlas destinadas a comedores escolares, personal de cocina y catering./4. Grado de satisfacción de las personas beneficiarias.
UADEP	ANILLO INSULAR DE POLÍTICAS SOCIALES GASTOS CORRIENTES - DIRECTA: ENFERMEDADES CRÓNICAS	APOYO A PERSONAS CON CÁNCER DE MAMA ; Asociación de Mujeres con Cáncer de Mama de Tenerife - AMATE	Servicio de prevención a colectivos. / Atención especializada a colectivos.	1. Nº de visitas hospitalarias/2. Nº de personas participantes en las charlas informativas/3. Nº de talleres del área psicológica realizados/4. Nº de talleres de estética oncológica realizados/5. Nº de eventos-puntos de información realizados/6. Nº de personas atendidas en el servicio de psicología/7. Grado de satisfacción de las personas beneficiarias.
UADEP	ANILLO INSULAR DE POLÍTICAS SOCIALES GASTOS CORRIENTES - DIRECTA: DETERIORO COGNITIVO, DEMENCIAS Y PARKINSON	APOYO A PERSONAS CON ALZHEIMER Y OTRAS DEMENCIAS (ATENDIENDO A UNA TERRITORIALIDAD ESPECÍFICA - I) ; Asociación de Cuidadoras/es, Familiares y Amigos/as de personas con Dependencia, Alzheimer y otras demencias - ACUFADE	Servicio de prevención a colectivos. / Atención especializada a colectivos.	1. Nº de participantes en el Programa de Estimulación Cognitiva / 2. Nº de participantes en el Programa de Promoción, Mantenimiento y Recuperación de la Autonomía Funcional/ 3. Nº de Participantes en el Programa de Asesoramiento y Orientación. / 4. Nº de Talleres realizados en el Programa de Formación en Cuidados/ 5. Grado de satisfacción de las personas beneficiarias del Proyecto

UADEP	ANILLO INSULAR DE POLÍTICAS SOCIALES GASTOS CORRIENTES - DIRECTA: DETERIORO COGNITIVO, DEMENCIAS Y PARKINSON	APOYO A PERSONAS CON PARKINSON ; Asociación Provincial de Familiares y Enfermos de Parkinson de Santa Cruz de Tenerife	Servicio de prevención a colectivos. / Atención especializada a colectivos.	1. Nº de personas beneficiarias del Proyecto /2. Nº de familiares o personas allegadas atendidas/ 3. Nº de personas atendidas en los diferentes servicios (fisioterapia; logopedia y psicología)/ 4. Grado de satisfacción de las personas beneficiarias del proyecto.
UADEP	ANILLO INSULAR DE POLÍTICAS SOCIALES GASTOS CORRIENTES - DIRECTA: DETERIORO COGNITIVO, DEMENCIAS Y PARKINSON	APOYO A PERSONAS CON ALZHEIMER Y OTRAS DEMENCIAS (ATENDIENDO A UNA TERRITORIALIDAD ESPECÍFICA - II) ; Asociación de Familiares de Enfermos de Alzheimer y otras demencias de Tenerife - AFATE	Servicio de prevención a colectivos. / Atención especializada a colectivos.	1. Nº de personas atendidas a través de este proyecto/2. Nº de personas beneficiarias directas en la zona norte/3. Nº de personas beneficiarios directos en la zona sur/4. Nº de intervenciones familiares/5. Nº de familiares o personas allegadas atendidas/6. Nº de personas en lista de espera para acceder al servicio/6. Grado de satisfacción de las personas beneficiarias.
UADEP	ANILLO INSULAR DE POLÍTICAS SOCIALES GASTOS CORRIENTES - DIRECTA: ENFERMEDADES CRÓNICAS	APOYO A PERSONAS CON CARDIOPATÍAS ; Asociación Corazón y Vida de Canarias	Servicio de prevención a colectivos. / Atención especializada a colectivos.	1. Nº de personas atendidas con cardiopatía y/o cualquier patología beneficiaria del proyecto/2. Nº de familiares y/o personas allegadas atendidas en el proyecto/3. Grado de satisfacción de las personas beneficiarias.
UADEP	MEJORA INFRAESTRUCTURAS RECURSOS SOCIALES Y SOCIOSANITARIOS	MEJORAS INFRAESTRUCTURA Y EQUIPAMIENTO CENTROS SOCIALES Y SOCIOSANITARIOS MUNICIPALES ; Ayuntamiento Vilaflor	Más y mejores infraestructuras (incluyendo también ayudas generales relacionadas con equipamiento).	1. Nº de personas beneficiarias del Proyecto / 2. Grado de satisfacción con la ejecución del Proyecto 3. Superficie construida rehabilitada/acondicionada/nueva ejecución para la mejora de la infraestructura (m2 construidos)
UADEP	MEJORA INFRAESTRUCTURAS RECURSOS SOCIALES Y SOCIOSANITARIOS	MEJORAS INFRAESTRUCTURA Y EQUIPAMIENTO CENTROS SOCIALES Y SOCIOSANITARIOS MUNICIPALES ; Ayuntamiento de El Tanque	Más y mejores infraestructuras (incluyendo también ayudas generales relacionadas con equipamiento).	1. Nº de personas beneficiarias del Proyecto / 2. Grado de satisfacción con la ejecución del Proyecto 3. Superficie construida rehabilitada/acondicionada/nueva ejecución para la mejora de la infraestructura (m2 construidos)
UADEP	ANILLO INSULAR DE POLÍTICAS SOCIALES GASTOS CORRIENTES - DIRECTA: SERVICIOS PARA LA DIVERSIDAD, INCLUSIÓN SOCIAL Y/O LABORAL DE PERSONAS CON DIFERENTES CAPACIDADES INTELECTUALES	APOYO A PERSONAS CON DISCAPACIDAD Y GRAVES TRASTORNOS DE CONDUCTA ; Asociación de Acción Sociocomunitaria SUMAS	Servicio de prevención a colectivos. / Atención especializada a colectivos.	1. Grado de satisfacción de cada formación / 2. Grado de satisfacción de fase de asesoramiento./ 3. Nº de entidades participantes. / 4. Nº de profesionales formados. / 5. Nº de contactos de supervisión / 6. Nº de casos tratados.

UADEP	ANILLO INSULAR DE POLÍTICAS SOCIALES GASTOS CORRIENTES - DIRECTA: SALUD MENTAL	APOYO PSICOLÓGICO A LAS FAMILIAS DE PERSONAS CON ENFERMEDAD MENTAL ; Asociación Afes Salud Mental - AFES	Servicio de prevención a colectivos. / Atención especializada a colectivos.	1. Nº de familiares y personas allegadas atendidas a través del Proyecto / 2. Nº de mujeres (familiar o allegada) atendidas a través del Proyecto / 3. Nº de Unidades familiares beneficiarias del Proyecto / 4. Nº total de acciones de coordinación con otras entidades del ámbito de la salud mental / 5. Grado de satisfacción de las personas beneficiarias del Proyecto.
UADEP	ANILLO INSULAR DE POLÍTICAS SOCIALES GASTOS CORRIENTES - DIRECTA: ENFERMEDADES NEURODEGENERATIVAS Y DAÑO CEREBRAL ADQUIRIDO	APOYO A LAS PERSONAS CON ENFERMEDADES NEURODEGENERATIVAS Y DAÑO CEREBRAL ADQUIRIDO ; Asociación para la lucha contra la Esclerosis Lateral Amiotrófica (ELA) (TeidELA)	Servicio de prevención a colectivos. / Atención especializada a colectivos.	1. Nº de personas con ELA beneficiarias del Proyecto / 2. Nº de personas familiares o allegadas atendidas a través del Proyecto. / 3. Nº de inserciones en los medios de comunicación / 4. Nº de conferencias y coloquios a profesionales y población en general, para dar a conocer la enfermedad / 5. Nº de actividades deportivas y culturales que favorezcan el conocimiento de la enfermedad / 6. Nº de reuniones con entidades que promuevan la colaboración e investigación de la enfermedad / 7. Grado de satisfacción de las personas beneficiarias del Proyecto.
UISRE	APOYO ACCIONES ÁMBITO DROGODEPENDENCIAS - DIRECTAS	PROYECTO HOMBRE. FUNDACIÓN CANARIA CENTRO SOLIDARIDAD ; Proyecto Hombre. Fundación Canaria Centro de Solidaridad Islas Canarias	Servicio de prevención a colectivos. / Atención especializada a colectivos.	Número de personas informadas/asesoradas Número de casos adheridos al recurso Fines de proceso Nivel de satisfacción
UISRE	ANILLO INSULAR DE POLÍTICAS SOCIALES GASTOS CORRIENTES - DIRECTA: ATENCIÓN A LA EXCLUSIÓN SOCIAL Y A LAS PERSONAS SIN HOGAR	APOYO A PERSONAS EN SITUACIÓN DE EXCLUSIÓN SOCIAL ; Fundación Canaria "El buen samaritano"	Servicio de prevención a colectivos. / Atención especializada a colectivos.	1. Porcentaje de asistencia a los talleres programados / 2. Porcentaje de participación de las personas mayores en las salidas programadas / 3. Garantizar que el 100% de las personas tengan una comida al día / 4. Porcentaje de participación de las personas jóvenes en el proyecto / 5. Nº de mayores y jóvenes participantes en el proyecto / 6. Porcentaje de personas mayores beneficiarias que han contado con acompañamiento domiciliario. / 7. Grado de satisfacción de las personas beneficiarias del Proyecto.
UADEP	ANILLO INSULAR DE POLÍTICAS SOCIALES GASTOS CORRIENTES - DIRECTA: SERVICIOS PARA LA DIVERSIDAD, INCLUSIÓN SOCIAL Y/O LABORAL DE PERSONAS CON DIFERENTES CAPACIDADES INTELECTUALES	APOYO A PERSONAS CON DISCAPACIDAD INTELLECTUAL Y GRANDES NECESIDADES DE APOYO PARA LA VIDA EN COMUNIDAD ; Asociación Proyecto Acción Social Don Bosco - PROBOSCO	Servicio de prevención a colectivos. / Atención especializada a colectivos.	1. Nº de personas usuarias de los recursos / 2. Alcanzar la participación en al menos el 70% de las actividades propuestas en la Planificación Centrada en la Persona de cada persona beneficiaria / 3. Lograr que el 100% de las personas beneficiarias cuenten con un programa de Apoyo Activo personalizado. / 4. Grado de satisfacción de las personas beneficiarias del Proyecto.

UISRE	ANILLO INSULAR DE POLÍTICAS SOCIALES GASTOS CORRIENTES - DIRECTA: ATENCIÓN A LA EXCLUSIÓN SOCIAL Y A LAS PERSONAS SIN HOGAR	APOYO A PERSONAS SIN HOGAR MEDIANTE UNIDADES MÓVILES DE ATENCIÓN ; Cáritas Diocesana de Tenerife	Servicio de prevención a colectivos. / Atención especializada a colectivos.	1. Nº de personas atendidas a través del Proyecto / 2. Nº de mujeres beneficiarias del Proyecto / 3. Nº de personas con discapacidad beneficiarias del Proyecto / 4. Porcentaje de personas que a la finalización del año consiguen un domicilio estable. /5. Grado de satisfacción de las personas beneficiarias del Proyecto
UISRE	ANILLO INSULAR DE POLÍTICAS SOCIALES GASTOS CORRIENTES - DIRECTA: ATENCIÓN A LA EXCLUSIÓN SOCIAL Y A LAS PERSONAS SIN HOGAR	APOYO Y PREVENCIÓN AL SINHOGARISMO ; Cáritas Diocesana de Tenerife	Servicio de prevención a colectivos. / Atención especializada a colectivos.	1. Nº de personas atendidas a través del Proyecto / 2. Nº de mujeres beneficiarias del Proyecto / 3. Nº de personas con discapacidad beneficiarias del Proyecto / 4. Porcentaje de personas que a la finalización del año consiguen un domicilio estable. /5. Grado de satisfacción de las personas beneficiarias del Proyecto
UOIF	APOYO GASTOS CORRIENTES PUNTOS ENCUENTRO FAMILIAR - DIRECTAS	APOYO PUNTO ENCUENTRO FAMILIAR ZONA NORTE ; Fundación Canaria de atención a la Familia de Tenerife	Mejora general de servicios para la ciudadanía.	<ul style="list-style-type: none"> - Número de personas menores de edad atendidas (por género y grupos de edad: 0-5, 6-11, 12-17) - Número de progenitores custodios atendidos. - Número de progenitores no custodios y otros familiares con derecho de visita atendidos. - Coste medio por persona atendida. - Porcentaje de menores de edad que manifiestan sentirse seguros tras hacer uso del recurso - Número de servicios que se prestan /acciones que se realizan en cada centro.
UOIF	APOYO GASTOS CORRIENTES PUNTOS ENCUENTRO FAMILIAR - DIRECTAS	APOYO PUNTO ENCUENTRO FAMILIAR ZONA SUR ; Asociación de mujeres M. Domitila Hernández Fernández	Mejora general de servicios para la ciudadanía.	<ul style="list-style-type: none"> - Número de personas menores de edad atendidas (por género y grupos de edad: 0-5, 6-11, 12-17) - Número de progenitores custodios atendidos. - Número de progenitores no custodios y otros familiares con derecho de visita atendidos. - Coste medio por persona atendida. - Porcentaje de menores de edad que manifiestan sentirse seguros tras hacer uso del recurso - Número de servicios que se prestan /acciones que se realizan en cada centro.

UOIF	APOYO GASTOS CORRIENTES SERVICIOS DE DÍA - DIRECTAS	APOYO SERVICIO DE DÍA AYUNTAMIENTO GUÍA DE ISORA ; Ayuntamiento Guía de Isora	Servicio de prevención a colectivos.	- Número de plazas (potencial capacidad de atención) subvencionadas. - Número total de personas menores de edad atendidas (por género y grupos de edad: 0-5, 6-11, 12-17). - Número de personas menores de edad atendidos en situación de riesgo (por género y grupos de edad: 0-5, 6- 11, 12-17). - Número de unidades familiares atendidas. - Coste medio por persona atendida.
UOIF	APOYO GASTOS CORRIENTES SERVICIOS DE DÍA - DIRECTAS	APOYO SERVICIO DE DÍA CENTRO EDUCATIVO MATILDE TÉLLEZ ; Centro Educativo Matilde Téllez	Servicio de prevención a colectivos.	- Número de plazas (potencial capacidad de atención) subvencionadas. - Número total de personas menores de edad atendidas (por género y grupos de edad: 0-5, 6-11, 12-17). - Número de personas menores de edad atendidos en situación de riesgo (por género y grupos de edad: 0-5, 6- 11, 12-17). - Número de unidades familiares atendidas. - Coste medio por persona atendida.
UOIF	APOYO GASTOS CORRIENTES SERVICIOS DE DÍA - DIRECTAS	APOYO SERVICIO DE DÍA NUESTRA SEÑORA DEL BUEN CONSEJO ; Colegio Nuestra Señora del Buen Consejo	Servicio de prevención a colectivos.	- Número de plazas (potencial capacidad de atención) subvencionadas. - Número total de personas menores de edad atendidas (por género y grupos de edad: 0-5, 6-11, 12-17). - Número de personas menores de edad atendidos en situación de riesgo (por género y grupos de edad: 0-5, 6- 11, 12-17). - Número de unidades familiares atendidas. - Coste medio por persona atendida.
UOIF	APOYO GASTOS CORRIENTES RECURSOS RESIDENCIALES RED UIF - DIRECTAS	APOYO CENTRO DE ATENCIÓN TEMPORAL A FAMILIAS MONOPARENTALES ; Filipense Hijas de María Dolorosa	Servicio de prevención a colectivos.	Número de mujeres atendidas. Número de personas menores de edad atendidas (por género y grupos de edad: 0-5, 6-11, 12-17). Coste medio por persona atendida. Tiempo medio de estancia en el recurso alojativo. Número de bajas del centro y motivo de la baja. Número de servicios que se prestan /acciones que se realizan en cada centro.

UOIF	APOYO GASTOS CORRIENTES RECURSOS RESIDENCIALES RED UIF - DIRECTAS	APOYO CENTRO DE ATENCIÓN TEMPORAL A FAMILIAS MONOPARENTALES ; Asociación Nuevo Futuro	Servicio de prevención a colectivos.	Número de mujeres atendidas. Número de personas menores de edad atendidas (por género y grupos de edad: 0-5, 6-11, 12-17). Coste medio por persona atendida. Tiempo medio de estancia en el recurso alojativo. Número de bajas del centro y motivo de la baja. Número de servicios que se prestan /acciones que se realizan en cada centro.
UOIF	APOYO GASTOS CORRIENTES RECURSOS RESIDENCIALES RED UIF - DIRECTAS	APOYO RECURSO ALDEAS INFANTILES SOS DE ESPAÑA ; Aldeas Infantiles SOS de España	Atención especializada a colectivos.	- Número de plazas subvencionadas. - Número de Menores acogidos (por género y grupos de edad: 0-5, 6-11, 12-17). - Gasto medio por plazas y menor acogido. - Promedio tiempo de estancia. - Número de bajas y motivo de la baja. - Número de unidades familiares atendidas.
UOVG	PROYECTO PILOTO DE INCLUSIÓN RESIDENCIAL, PARA LA PROMOCIÓN DE LA AUTONOMÍA DE LAS VÍCTIMAS DE LAS VIOLENCIAS DE GÉNERO DE TENERIFE	FOMENTO DE LA INCLUSIÓN RESIDENCIAL PARA LA PROMOCIÓN DE LA AUTONOMÍA DE LAS VÍCTIMAS DE LAS VIOLENCIAS DE GÉNERO ; Provivienda	Fomento de la innovación y de la investigación en pro de un desarrollo mejor y sostenible. / Atención especializada a colectivos.	- Número de viviendas captadas y puestas a disposición - Número de personas beneficiarias (mujeres, hijos e hijas) - % de ocupación de las viviendas durante la ejecución del servicio - Grado de satisfacción de las mujeres e hijas/os atendidas desde el servicio - Número de mujeres que mantienen la vivienda puesta a disposición de manera autónoma
UOVG	APOYO GASTOS CORRIENTES RECURSOS RESIDENCIALES RED UVG - DIRECTAS	APOYO GASTOS CORRIENTES RECURSO RESIDENCIAL VÍCTIMAS DE TRATA Y PROSTITUCION ; Fundación Cruz Blanca	Atención especializada a colectivos.	% ejecución del gasto; n.º de unidades familiares atendidas y n.º total de personas atendidas; % ocupación anual; coste medio por persona atendida.

Subvenciones Directas no nominativas

UNIDAD GESTORA2	LÍNEA DE SUBVENCIÓN	SUBVENCIÓN Y TERCERO	OBJETIVO/S ESTRATÉGICO/S CON EL/LOS QUE SE ALINEA	INDICADORES DE RESULTADOS
UISRE	AYUDA A COLECTIVOS ESPECIALES - DIRECTAS	AYUDA A COLECTIVOS ESPECIALES: PROGRAMA EXACOGIDOS HOGAR SAGRADA FAMILIA ; Los terceros se determinarán tras el correspondiente procedimiento ayudas sin concurrencia	Atención especializada a colectivos.	Número de personas beneficiarias. Valor deseado - 4 Coste medio por persona beneficiaria



ANUALIDAD 2024

5.- ANUALIDAD 2024

5.1 Líneas de subvención, Subvenciones y Costes previsibles

El presente Plan Estratégico de Subvenciones dará cobertura a la política de fomento del Instituto de Atención Social y Sociosanitaria no sólo para el ejercicio 2023 sino también para la anualidad 2024, con el fundamento de que los objetivos que contiene el PES son predicables para ambos, especialmente en lo concerniente a las acciones de fomento del empleo o la atención especializada a colectivos.

Se consideran incluidas dentro del ámbito temporal bianual del presente PES solo las siguientes subvenciones, siendo por tanto de carácter anual todas las demás líneas de subvención incluidas en este Plan:

- a. **Las incluidas en el apartado 3.1.2 Subvenciones por concurrencia no Competitiva**, dado que son ayudas directas a personas ya sea en los colectivos de Infancia y Familia, así como de Violencia de Genero.
- b. **Las incluidas en el apartado. 4.1. Subvenciones Directas**, ya sean las nominativas como las no nominativas (en este caso sería una única línea Programa Exacogidos de la Sagrada Familia), porque vertebran los programas de atención especializada a colectivos, como las personas dependientes (Anillo Insular) o a los niños, niñas y adolescentes, o la atención a las personas en situación de sinhogarismo, programas cuyo mantenimiento en el futuro es vital para el fortalecimiento del tejido social a través del tercer sector de la acción social en la Isla de Tenerife

Sin perjuicio de lo anterior, hay unos tratamientos específicos que se consideran excepciones a lo anterior.

- c. **tratamiento específico NO INCLUSIÓN anualidad 2024:** los siguientes casos:
 - SUBVENCIÓN CLUBS DE MAYORES; Los terceros se determinarán tras el correspondiente procedimiento de concurrencia no competitiva: si bien se trata de un caso de concurrencia no competitiva se considera que no ha de tener el mismo tratamiento que las ayudas individuales de infancia y violencia, con lo cual su anualidad quedará supeditadas a la disponibilidad presupuestaria.
 - APOYO RECURSO ALDEAS INFANTILES SOS DE ESPAÑA; Aldeas Infantiles SOS de España: Esta subvención no se mantiene en 2024, ya que se prevé que para esta fecha nos relacionemos con la entidad con un concierto social
- d. **tratamiento específico CON MODIFICACION anualidad 2024:** los siguientes casos:
 - MEJORAS INFRAESTRUCTURA Y EQUIPAMIENTO CENTROS SOCIALES Y SOCIOSANITARIOS MUNICIPALES; Ayuntamiento de El Tanque Según la información aportada por el Ayto, el importe que necesitarán para ejecutar esta actuación ascenderá a la cantidad de 2.187.170,91 € (pendiente de actualizar a precios de 2023, ya que el proyecto tiene ya

varios años). Teniendo en cuenta que el plazo de ejecución de la obra es de 5 meses, para 2024 habrá de consignarse la cantidad restante de, al menos, 1,800.000 euros. Se prevé financiar esta subvención con fondos Next Generation EU

- MEJORAS INFRAESTRUCTURA Y EQUIPAMIENTO CENTROS SOCIALES Y SOCIOSANITARIOS MUNICIPALES; Ayuntamiento Vilaflor: La subvención de 2023 es para adquirir un inmueble y redactar un anteproyecto de ejecución de un nuevo CSS en Vilaflor. En 2024, se deberá consignar la cantidad necesaria para obra, pero aún no está determinada. Se prevé financiar esta subvención con fondos Next Generation EU. Esto hace aconsejable que se mantenga y que se incremente hasta 500.000 €.

Para una mejor identificación se adjunta el siguiente cuadro en el que se ha coloreado, puesto en cursiva y subrayado las citadas excepciones:

UNIDAD CATEGORIA, TIPO/LINEA/SUBVENCION	año 2023	año 2024
Unidad Orgánica de Atención a la Dependencia	4.754.116,19	5.304.116,19
Concurrencia competitiva	1.000.000,00	-
MEJORAS INFRAESTRUCTURA Y EQUIPAMIENTO CENTROS SOCIALES Y SOCIOSANITARIOS MUNICIPALES ; Los terceros se determinarán tras el correspondiente procedimiento de concurrencia competitiva	1.000.000,00	
Directa nominativa	3.754.116,19	5.304.116,19
APOYO A LA DIVERSIDAD E INCLUSIÓN SOCIAL DE PERSONAS CON DIFERENTES CAPACIDADES INTELLECTUALES ; Asociación Educativa Formativa Jáslem	15.000,00	15.000,00
APOYO A LA DIVERSIDAD, INCLUSIÓN SOCIAL Y LABORAL DE PERSONAS CON DIFERENTES CAPACIDADES INTELLECTUALES (ZONA METROPOLITANA) ; Asociación para la inclusión social y laboral de personas con diferentes capacidades intelectuales - ASINLADI	80.000,00	80.000,00
APOYO A LA DIVERSIDAD, INCLUSIÓN SOCIAL Y LABORAL DE PERSONAS CON DIFERENTES CAPACIDADES INTELLECTUALES (ZONA NORTE) ; Asociación de Minusválidos Físicos, Psíquicos y Sensoriales - ASMIPUERTO	72.500,00	72.500,00
APOYO A LA DIVERSIDAD, INCLUSIÓN SOCIAL Y LABORAL DE PERSONAS CON DIFERENTES CAPACIDADES INTELLECTUALES (ZONA SUR) ; Asociación para la atención a la Diversidad Centro Ágora	45.000,00	45.000,00
APOYO A LA ENFERMEDAD MENTAL MEDIANTE ACCIONES DE SENSIBILIZACIÓN Y EMPODERAMIENTO DE LA PERSONA ; Asociación Afes Salud Mental - AFES	62.500,00	62.500,00

APOYO A LAS PERSONAS CON ENFERMEDADES NEURODEGENERATIVAS Y DAÑO CEREBRAL ADQUIRIDO ; Asociación para la lucha contra la Esclerosis Lateral Amiotrófica (ELA) (TeidELA)	275.000,00	275.000,00
APOYO A NIÑAS/OS CON CÁNCER ; Asociación de padres unidos Pequeño Valiente	141.047,19	141.047,19
APOYO A PERSONAS CON ALZHEIMER Y OTRAS DEMENCIAS (ATENDIENDO A UNA TERRITORIALIDAD ESPECÍFICA - I) ; Asociación de Cuidadoras/es, Familiares y Amigos/as de personas con Dependencia, Alzheimer y otras demencias - ACUFADE	183.929,20	183.929,20
APOYO A PERSONAS CON ALZHEIMER Y OTRAS DEMENCIAS (ATENDIENDO A UNA TERRITORIALIDAD ESPECÍFICA - II) ; Asociación de Familiares de Enfermos de Alzheimer y otras demencias de Tenerife - AFATE	382.000,00	382.000,00
APOYO A PERSONAS CON CÁNCER DE MAMA ; Asociación de Mujeres con Cáncer de Mama de Tenerife - AMATE	107.500,00	107.500,00
APOYO A PERSONAS CON CARDIOPATÍAS ; Asociación Corazón y Vida de Canarias	75.000,00	75.000,00
APOYO A PERSONAS CON DAÑO CEREBRAL ADQUIRIDO MEDIANTE UN SERVICIO AMBULATORIO ; Fundación General de la Universidad de La Laguna - FGULL	52.500,00	52.500,00
APOYO A PERSONAS CON DAÑO CEREBRAL ADQUIRIDO MEDIANTE UN SERVICIO DE ATENCIÓN PSICOSOCIAL ; Asociación de daño cerebral - ADACEA	40.000,00	40.000,00
APOYO A PERSONAS CON DIABETES ; Asociación para la Diabetes en Tenerife - ADT	97.500,00	97.500,00
APOYO A PERSONAS CON DISCAPACIDAD FÍSICA ; Coordinadora de Minusválidos Físicos de Canarias	57.500,00	57.500,00
APOYO A PERSONAS CON DISCAPACIDAD INTELECTUAL EN LA BÚSQUEDA DE EMPLEO ; Fraternidad Divina Providencia	30.000,00	30.000,00
APOYO A PERSONAS CON DISCAPACIDAD INTELECTUAL Y GRANDES NECESIDADES DE APOYO PARA LA VIDA EN COMUNIDAD ; Asociación Proyecto Acción Social Don Bosco - PROBOSCO	307.000,00	307.000,00
APOYO A PERSONAS CON DISCAPACIDAD Y GRAVES TRASTORNOS DE CONDUCTA ; Asociación de Acción Sociocomunitaria SUMAS	30.000,00	30.000,00
APOYO A PERSONAS CON ENFERMEDAD ONCOLÓGICA ; Asociación Española contra el Cáncer - AECC	82.500,00	82.500,00
APOYO A PERSONAS CON ENFERMEDAD RENAL ; Asociación de Enfermos Renales de Tenerife - ERTE	40.000,00	40.000,00
APOYO A PERSONAS CON ENFERMEDADES RARAS O CRÓNICAS ; Ilustre Colegio Oficial de Psicología de Santa Cruz de Tenerife	30.000,00	30.000,00
APOYO A PERSONAS CON ESCLEROSIS MÚLTIPLE ; Asociación Tinerfeña de Esclerosis Múltiple - ATEM	57.500,00	57.500,00
APOYO A PERSONAS CON FIBROMIALGIA Y FATIGA CRÓNICA ; Asociación de Fibromialgia y Fatiga	40.000,00	40.000,00

Crónica de Tenerife - AFITEN		
APOYO A PERSONAS CON FIBROSIS QUÍSTICA Y OTRAS PATOLOGÍAS RESPIRATORIAS CRÓNICAS ; Fundación Canaria Oliver Mayor contra la Fibrosis Quística	20.000,00	20.000,00
APOYO A PERSONAS CON HEMOFILIA ; Asociación de Hemofilia en la provincia de Santa Cruz de Tenerife - AHETE	40.000,00	40.000,00
APOYO A PERSONAS CON PARKINSON ; Asociación Provincial de Familiares y Enfermos de Parkinson de Santa Cruz de Tenerife	193.539,80	193.539,80
APOYO A PERSONAS CON SORDERA - SIVO ; Fundación Canaria para el Sordo- FUNCASOR	40.000,00	40.000,00
APOYO A PERSONAS CON SORDOCEGUERA ; Asociación Sordociegos de Canarias - ASOCIDE	40.000,00	40.000,00
APOYO A PERSONAS CON TRASTORNO DE LA CONDUCTA ALIMENTARIA ; Asociación para la liberación de la Anorexia y la Bulimia en Tenerife - ALABENTE	49.100,00	49.100,00
APOYO A PERSONAS CON TRASTORNO DEL ESPECTRO AUTISTA (ZONA NORTE) ; Asociación Visión Azul Autismo	20.000,00	20.000,00
APOYO A PERSONAS CON TRASTORNO DEL ESPECTRO AUTISTA (ZONA SUR) ; Asociación Autismo Sur	20.000,00	20.000,00
APOYO INTEGRAL A PERSONAS CON SORDERA ; Federación de Asociaciones de Personas Sordas de las Islas Canarias - FASICAN	62.500,00	62.500,00
APOYO PARA LA INCLUSIÓN SOCIAL DE LA PERSONA CON ENFERMEDAD MENTAL ; Asociación Tinerfeña en Lucha por la Salud Mental - ATELSAM	45.000,00	45.000,00
APOYO PARA LA INSERCIÓN SOCIOLABORAL DE LAS PERSONAS CON TRASTORNO DEL ESPECTRO AUTISTA ; Asociación de Padres de personas con Autismo de Tenerife - APANATE	92.500,00	92.500,00
APOYO PSICOLÓGICO A LAS FAMILIAS DE PERSONAS CON ENFERMEDAD MENTAL ; Asociación Afes Salud Mental - AFES	77.500,00	77.500,00
<i>MEJORAS INFRAESTRUCTURA Y EQUIPAMIENTO CENTROS SOCIALES Y SOCIOSANITARIOS MUNICIPALES ; Ayuntamiento de El Tanque</i>	<i>450.000,00</i>	<i>1.800.000,00</i>
<i>MEJORAS INFRAESTRUCTURA Y EQUIPAMIENTO CENTROS SOCIALES Y SOCIOSANITARIOS MUNICIPALES ; Ayuntamiento Vilaflor</i>	<i>300.000,00</i>	<i>500.000,00</i>
Unidad Orgánica de Intervención Social y Relaciones Externas	2.911.894,60	1.911.894,60
Concurrencia no competitiva	1.000.000,00	-
<i>SUBVENCIÓN CLUBS DE MAYORES ; Los terceros se determinarán tras el correspondiente procedimiento de concurrencia no competitiva</i>	<i>1.000.000,00</i>	<i>//////////</i>
Directa no nominativa	25.626,00	25.626,00

AYUDA A COLECTIVOS ESPECIALES: PROGRAMA EXACOGIDOS HOGAR SAGRADA FAMILIA ; Los terceros se determinarán tras el correspondiente procedimiento ayudas sin concurrencia	25.626,00	25.626,00
Directa nominativa	1.886.268,60	1.886.268,60
APOYO A PERSONAS EN SITUACIÓN DE EXCLUSIÓN SOCIAL ; Fundación Canaria "El buen samaritano"	117.500,00	117.500,00
APOYO A PERSONAS SIN HOGAR MEDIANTE UNIDADES MÓVILES DE ATENCIÓN ; Cáritas Diocesana de Tenerife	386.000,00	386.000,00
APOYO Y PREVENCIÓN AL SINHOGARISMO ; Cáritas Diocesana de Tenerife	642.844,42	642.844,42
ESTABLECIMIENTO DE CENTROS DE DÍA PARA ATENDER A PERSONAS SIN HOGAR ; Cruz Roja	412.924,18	412.924,18
PISO PARA PERSONAS SIN HOGAR EN SITUACIÓN DE CONVALECENCIA ; Cruz Roja	287.000,00	287.000,00
PROYECTO HOMBRE. FUNDACIÓN CANARIA CENTRO SOLIDARIDAD ; Proyecto Hombre. Fundación Canaria Centro de Solidaridad Islas Canarias	40.000,00	40.000,00
Unidad Orgánica Infancia y Familia	1.455.064,00	471.064,00
Concurrencia competitiva	634.000,00	-
APOYO PISOS TUTELADOS ; Los terceros se determinarán tras el correspondiente procedimiento de concurrencia competitiva	384.000,00	
DOTACIÓN EQUPAMIENTO LUDOTECAS MUNICIPALES ; Los terceros se determinarán tras el correspondiente procedimiento de concurrencia competitiva	100.000,00	
DOTACIÓN FUNCIONAMIENTO SERVICIOS DÍA MUNICIPALES ; Los terceros se determinarán tras el correspondiente procedimiento de concurrencia competitiva	150.000,00	
Concurrencia no competitiva	80.000,00	80.000,00
AYUDAS INDIVIDUALES INFANCIA ; Los terceros se determinarán tras el correspondiente procedimiento de concurrencia no competitiva	80.000,00	80.000,00
Directa nominativa	741.064,00	391.064,00
APOYO CENTRO DE ATENCIÓN TEMPORAL A FAMILIAS MONOPARENTALES ; Asociación Nuevo Futuro	20.000,00	20.000,00
APOYO CENTRO DE ATENCIÓN TEMPORAL A FAMILIAS MONOPARENTALES ; Filipense Hijas de María Dolorosa	192.400,00	192.400,00
APOYO PUNTO ENCUENTRO FAMILIAR ZONA NORTE ; Fundación Canaria de atención a la Familia de Tenerife	14.332,00	14.332,00
APOYO PUNTO ENCUENTRO FAMILIAR ZONA SUR ; Asociación de mujeres M. Domitila Hernández Fernández	14.332,00	14.332,00

APOYO RECURSO ALDEAS INFANTILES SOS DE ESPAÑA ; Aldeas Infantiles SOS de España	350.000,00	//////////
APOYO SERVICIO DE DÍA AYUNTAMIENTO GUÍA DE ISORA ; Ayuntamiento Guía de Isora	50.000,00	50.000,00
APOYO SERVICIO DE DÍA CENTRO EDUCATIVO MATILDE TÉLLEZ ; Centro Educativo Matilde Téllez	50.000,00	50.000,00
APOYO SERVICIO DE DÍA NUESTRA SEÑORA DEL BUEN CONSEJO ; Colegio Nuestra Señora del Buen Consejo	50.000,00	50.000,00
Unidad Orgánica Violencia de Género	1.262.344,38	1.262.344,38
Concurrencia no competitiva	756.984,38	756.984,38
AYUDAS INDIVIDUALES RED PAGO A JUSTIFICAR ; Los terceros se determinarán tras el correspondiente procedimiento de concurrencia no competitiva	90.000,00	90.000,00
AYUDAS INDIVIDUALES RED TRANSFERENCIA ; Los terceros se determinarán tras el correspondiente procedimiento de concurrencia no competitiva	520.633,63	520.633,63
AYUDOS INVIDIVUALES FONDO EMERCENCIA ICI ; Los terceros se determinarán tras el correspondiente procedimiento de concurrencia no competitiva	146.350,75	146.350,75
Directa nominativa	505.360,00	505.360,00
APOYO GASTOS CORRIENTES RECURSO RESIDENCIAL VÍCTIMAS DE TRATA Y PROSTITUCION ; Fundación Cruz Blanca	255.360,00	255.360,00
FOMENTO DE LA INCLUSIÓN RESIDENCIAL PARA LA PROMOCIÓN DE LA AUTONOMÍA DE LAS VÍCTIMAS DE LAS VIOLENCIAS DE GÉNERO ; Provivienda	250.000,00	250.000,00
Total general	10.383.419,17	8.949.419,17

De un modo más resumido podemos agrupar por Unidades:

UNIDAD	Año 2023	Año 2024
Unidad Orgánica de Atención a la Dependencia	4.754.116,19	5.304.116,19
Unidad Orgánica de Intervención Social y Relaciones Externas	2.911.894,60	1.911.894,60
Unidad Orgánica Infancia y Familia	1.455.064,00	471.064,00
Unidad Orgánica Violencia de Género	1.262.344,38	1.262.344,38
Total general	10.383.419,17	8.949.419,17

Dicho resumen se puede visualizar en el siguiente gráfico:

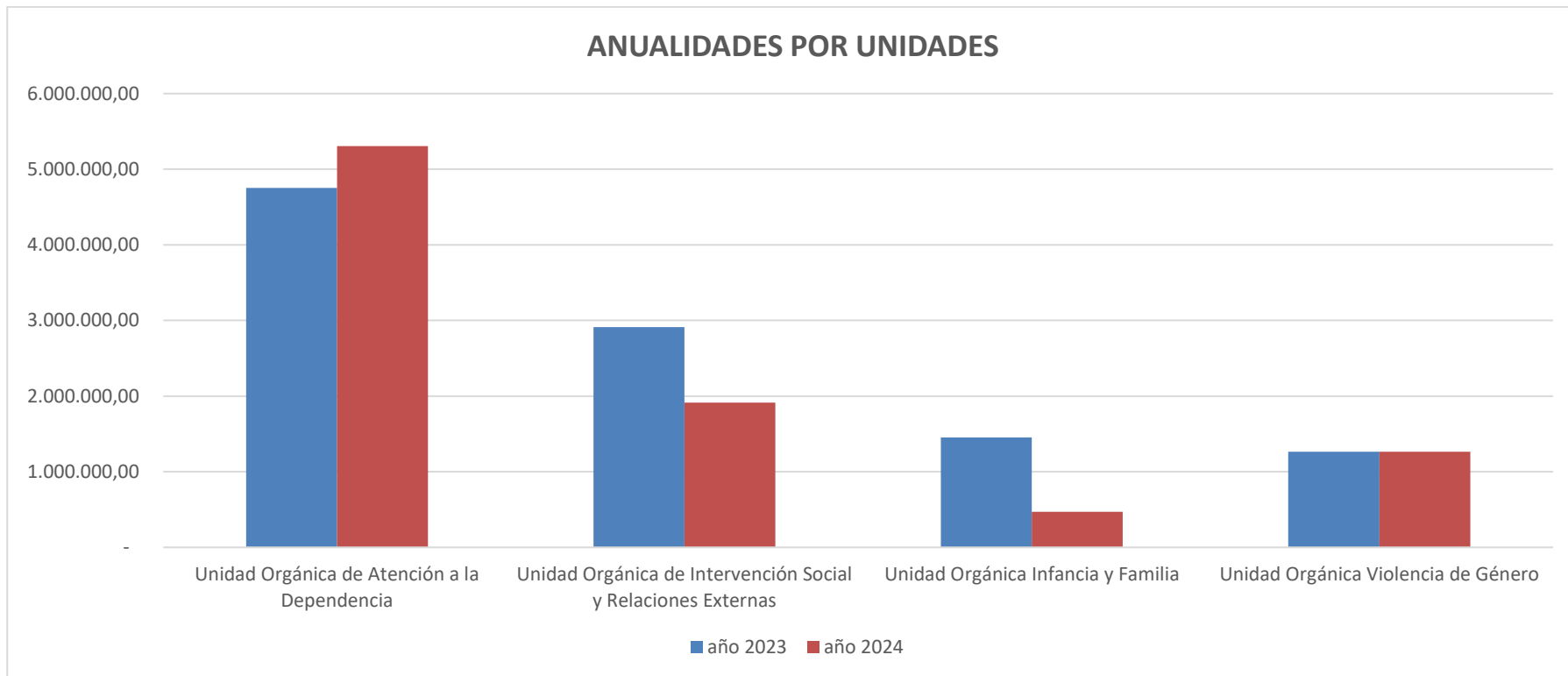

Del mismo modo podemos agrupar igualmente por categorías y tipos:

CATEGORIA, TIPO	Año 2023	Año 2024
Concurrencia competitiva	1.634.000,00	-
Concurrencia no competitiva	1.836.984,38	836.984,38
Directa nominativa	6.886.808,79	8.086.808,79
Directa no nominativa	25.626,00	25.626,00
Total general	10.383.419,17	8.949.419,17

Dicho resumen se puede visualizar en el siguiente gráfico de la página siguiente:

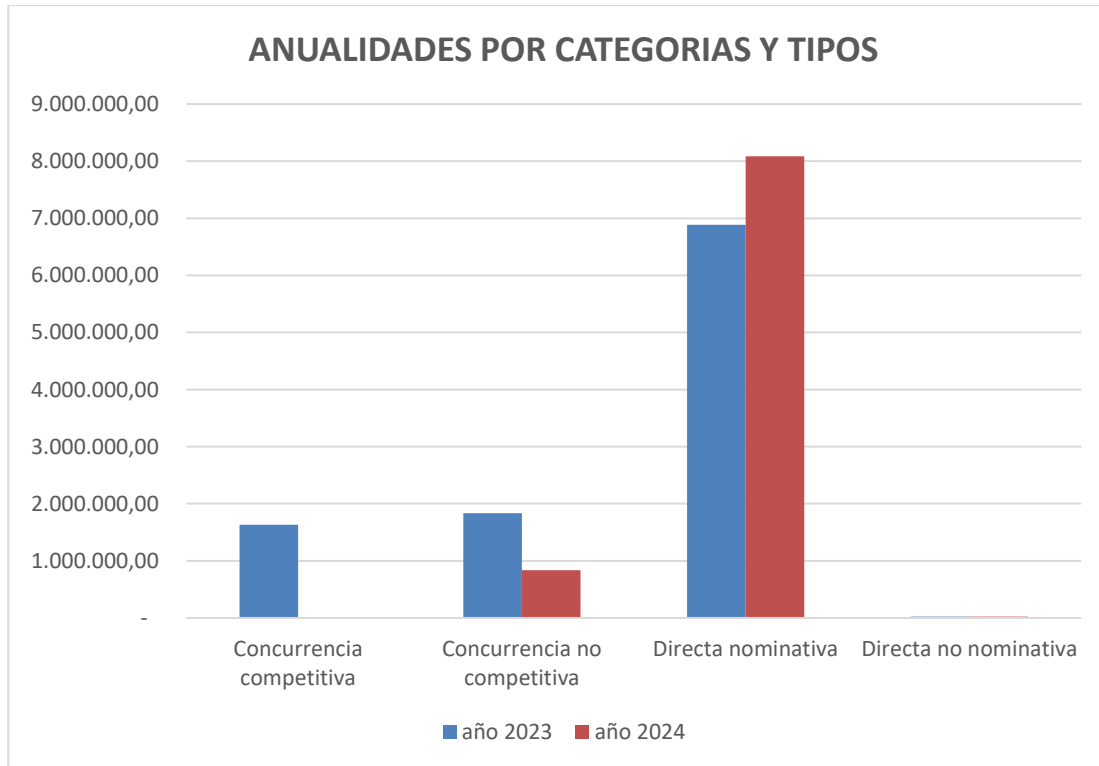

Para que las previsiones reflejadas en el presente PES se puedan ejecutar en 2024, hay que considerar lo siguiente en la elaboración del correspondiente presupuesto:

1. **Será necesario que el presupuesto del IASS para 2024 incorpore las líneas de subvención que se consideran de ámbito temporal bianual para que pueda procederse a su efectivo otorgamiento**, correspondiendo también al presupuesto el fijar el importe de las mismas, siendo no vinculante la cifra económica que se establece en este PES para la próxima anualidad.

Una vez se incluyan las subvenciones en el presupuesto de 2024 será posible proceder a su otorgamiento, ya que encuentran pleno amparo en este documento, sin perjuicio de la aplicación de la Ley de Subvenciones en materia de justificación.

2. **Una vez se encuentre definido el presupuesto de 2024, será necesario formalizar una adenda o modificación de este documento para recoger todas las líneas de subvención de cualquier tipo que pretendan desarrollarse en esa próxima anualidad y que no se hayan contemplado en el presente PES.**

A fin de no alargar innecesariamente los contenidos del Plan duplicando los contenidos que ya constan en los apartados anteriores, se detalla lo siguiente, respecto a la anualidad 2024 del PES:

- **Calendario de ejecución**: en el apartado 4.3 del PES se presenta el calendario de ejecución previsto para cada una de las líneas de subvención que contiene el Plan. En el caso de las subvenciones con anualidad 2024, la calendarización prevista se adelanta al primer trimestre.
- **Régimen de seguimiento y evaluación continua**: se aplica la misma estructura de objetivos e indicadores para 2023 que para 2024, dando por reproducido el apartado 4.4. de este Plan en lo que respecta a las subvenciones 2024.



EVALUACIÓN DE PLANES DE EJERCICIOS ANTERIORES

6.- EVALUACIÓN DE PLANES DE EJERCICIOS ANTERIORES

6.1 Evaluación técnica del Plan estratégico de subvenciones 2021 2022

En estos momentos buena parte de las subvenciones concedidas todavía no ha llegado el momento de justificación, con lo cual se plantea la disyuntiva de presentar el expediente siendo conscientes de esa carencia o esperar a que se cumpla el calendario de justificación y tramitar en ese momento el expediente. En este último escenario se estaría según los casos poniendo en una situación de precariedad financiera a ciertas entidades, o se dejaría de prestar servicios a usuarios actuales, o no se pondrían en marcha nuevas iniciativas, sopesando lo anterior se opta por tramitar el momento en este momento el expediente para evitar agravar más la situación de corporaciones locales, entidades y usuarios, elevándose la correspondiente justificación de modo separado una vez se hayan recibido las correspondientes justificaciones.

La **fecha prevista para aprobar la evaluación del PES 2022** considerando el plazo que tienen las entidades para justificar y la posterior revisión de dicha documentación, tanto en la dimensión económico-administrativa, como en su dimensión técnica y por último la confección del correspondiente expediente a efectos de su aprobación se prevé para la sesión ordinaria del Consejo Rector, de septiembre u octubre en cualquier caso ha de ser antes de la correspondiente tramitación de la aprobación del Presupuesto 2024,.